



Vet Cordis - Cardiologia Veterinária

Rodrigo Brum - Cardiologia Veterinária
Cardiologia - Ecodopplercardiografia - ECG de Repouso - Holter
ECG

Eletrocardiograma

Identificação

Identificação: 2019_10_10__09_38	Data: 10/10/2019 09:38:21	Peso: 0,0 kg
Paciente: Wendy	Idade: 3 anos e 10 meses	Sexo: Fêmea
Espécie: Canina	Raça: Chihuahua	
Proprietário: ---	Solicitante: ---	

Parâmetros Observados

Eixo QRS: 82.64 °	Amplitude de R: 0.81 mV	Intervalo QTc: 184 ms
Amplitude de P: 0.25 mV	Intervalo PR: 56 ms	Duração de QRS: 56 ms
Duração de P: 38 ms		

Comentários

Ausculata cardíaca não revela sopro ou arritmias patológicas.
Ausculata pulmonar revela som claro pulmonar.
Pulso femoral presente em ambas as artérias, normocinéticos e correspondentes aos batimentos cardíacos.
Eixo elétrico médio preservado dentro da normalidade.
Todos os parâmetros eletrocardiográficos encontram-se dentro dos seus respectivos valores fisiológicos normais.

Conclusões

Arritmia sinusal com Marcapasso Migratório.
Achados clínicos e eletrocardiográficos não concluem pela presença de cardiopatias primárias.

Dr. Rodrigo Pereira Brum
Médico Veterinário
CRMV-RJ 10246

Rodrigo Pereira Brum
CRMV: RJ10246VP

Assinado eletronicamente por:

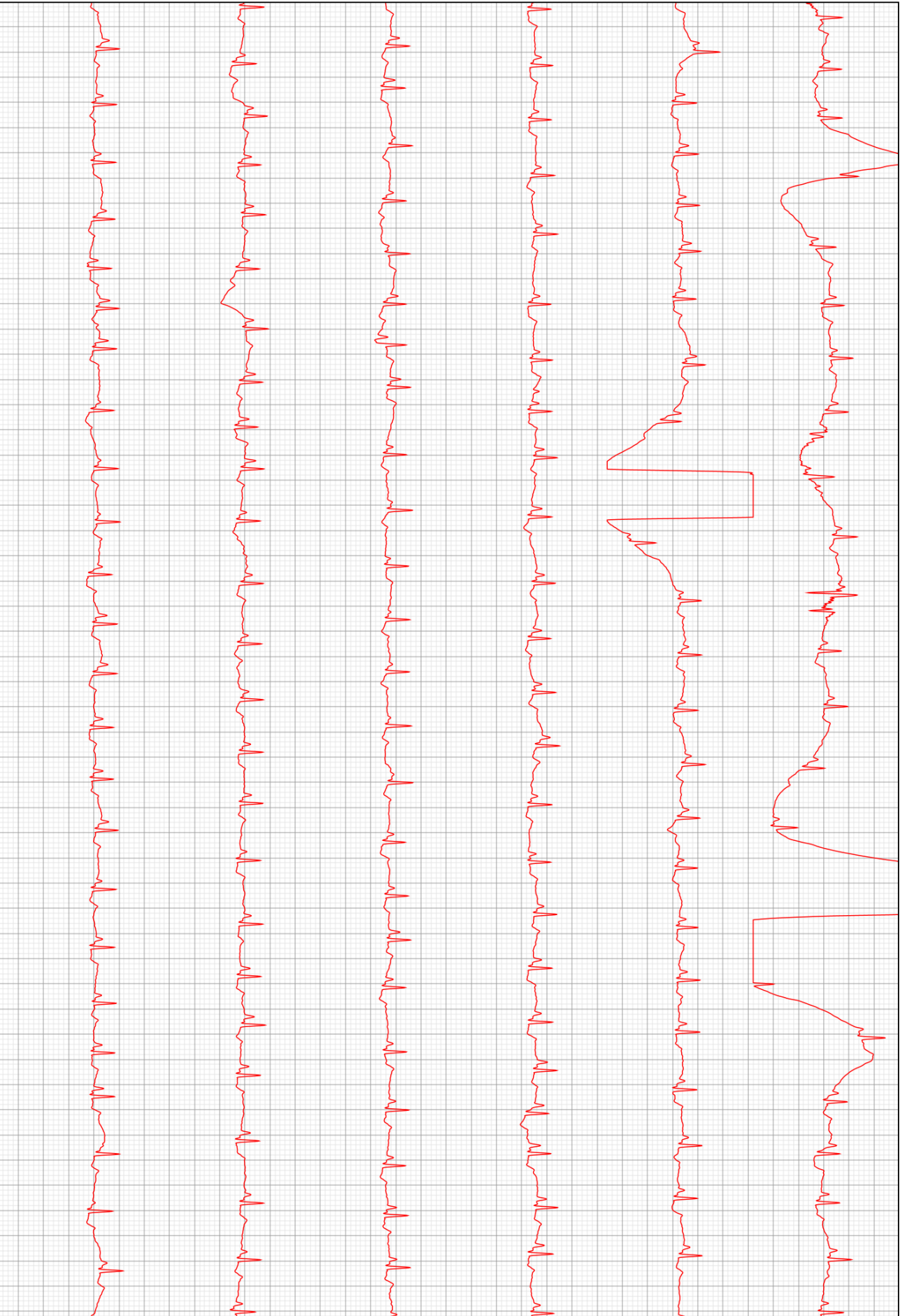

D2

