



Vet Cordis

Cardiologia - Eletrocardiografia - Ecodopplercardiografia
Holter 24h

Código do Exame **2008.059**

RELATÓRIO DE HOLTER

Aparelho Colocado:	Nome: Giggio	Solicitante: Dr(a) Rafael Costa
31/07/2008	Raça: Poodle	Origem: Centro Med. Veterinário Tijuca
10:00:00	Idade: 5a 9m Sexo: Macho	Proprietário: Ladimir Costa
Aparelho Retirado:	Espécie: Canino	Telefone:
01/08/2008	Pelagem: Branca	
10:30:00	Peso: 8	

Diagnóstico: Ritmo sinusal, com momentos de bradicardia sinusal, bigeminismo ventricular e complexos ventriculares prematuros

Resumo Estatístico:

Totais:

Duração do Exame: **23:58:00**
Número total de QRS's: **125.917**
Ectópicos Ventriculares: **5.199**
Ectópicos Supraventriculares: **0**
Artefatos (%): **3%**

Frequência Cardíaca:

Mínima: **41 bpm às 18:25:17**
Média: **95 bpm**
Máxima: **250 bpm às 10:53:27**

FC > 120 bpm durante: **06:30:36**

FC < 50 bpm durante: **01:13:33**

Pausas Sinusais:

3 pausas > 2,0 seg

Pausa mais longa: **2,5 seg às 16:01:19**

Depressão de ST

C1: **0 episódios**
C2: **0 episódios**
C3: **0 episódios**

Elevação de ST

C1: **0 episódios**
C2: **0 episódios**
C3: **0 episódios**

Arritmias Ventriculares:

**5187 isoladas, das quais:
12 em 3 episódio(s) de bigeminismo.**

A Maior:

A mais Rápida:

A mais Lenta:

Arritmias Supraventriculares:

0 isoladas.

A Maior:

A mais Rápida:

A mais Lenta:

Rafael Costa

Médico Veterinário

Telefone: (21) 9316-1440 - e-Mail: r.costa@vetcordis.com.



Vet Cordis

Cardiologia - Eletrocardiografia - Ecodopplercardiografia
Holter 24h



RELATÓRIO DE HOLTER

Código do Exame **2008.059**

Laudo:

Ritmo sinusal com frequência cardíaca média de 95 bpm. FC mínima de 41 bpm às 18:25:17. FC máxima de 250 bpm às 10:53:27. FC permaneceu melhor que 50 bpm durante 01:13:33, entre as 17h e 19h de 31/7. Foram observadas 3 pausas com duração máxima de 2,4 segundos, próximas aos momentos de menor FC.

Condução AV 1:1 ; Intervalos QT fisiológicos.

Extrassístoles ventriculares isoladas observadas em alta incidência, com ocorrência de 3 episódios de bigeminismo ventricular. A conformação da extrassístole é basicamente monomórfica, sugerindo ser de origem direita. Nota-se, pelo gráfico 24h, dois momentos onde ocorreram mais de 15 episódios/min de extrassístoles ventriculares, sendo o primeiro relacionado ao momento em que o paciente chega ao domicílio e o segundo sem correlação direta. Nota-se ainda, que a quantidade de episódios/min está associada ao aumento da FC do paciente.

Repolarização ventricular estável.

Observações e Conclusões:

Uma quantidade superior a 100 extrassístoles ventriculares/24h e a ocorrência de episódio de bigeminismo sugerem lesões em parede ventricular direita e define o prognóstico reservado à cardiopatia instalada.

Achados eletrocardiográficos apontam à necessidade de início de terapêutica antiarrítmica e define um risco de morte súbita de grau moderado.

Achados eletrocardiográficos associados aos achados clínicos anteriores sugerem o diagnóstico de comunicação interventricular.

Sugiro, a critério clínico, avaliação por ecodopplercardiograma e reavaliação por holter ECG 24h a cada 90 dias objetivando acompanhamento do quadro de arritmia do paciente até sua supressão/controle pelos antiarrítmicos.

Rafael Costa

Médico Veterinário

Telefone: (21) 9316-1440 - e-Mail: r.costa@vetcordis.com.

RELATÓRIO DE HOLTER

Código do Exame **2008.059**

Lista de Atividades do Paciente*:

10:10:00 Colocação do gravador	22:22:00 Subiu as escadas para dormir
11:30:00 Chegou em casa	06:20:00 Passou a noite muito inquieto
11:35:00 Subiu as escadas correndo	06:20:00 Somente relaxou apos ligar ar-condicionado
11:48:00 Desceu as escadas correndo	07:15:00 Correu e latiu
12:50:00 Alimentação	07:35:00 Comendo e implicando com a empregada
12:58:00 Chegada do carteiro - Latiu e correu	08:25:00 Implicando com a empregada
14:00:00 Correio chegou e ficou latindo	08:50:00 Descansando
14:05:00 Voltou a dormir	09:50:00 Descansando
14:50:00 Desceu as escadas	10:30:00 Retirada do gravador
14:55:00 Voltou a dormir	
17:00:00 Andou no jardim	
17:20:00 Voltou a deitar	
18:00:00 Foi receber a tia no portão	
18:25:00 Ai chegar um amigo, correu e latiu	
18:50:00 A "mãe" chegou e ele não comeu. Pediu colo	
18:52:00 Pulou no sofá e ficou brincando	
19:05:00 Chegou a tia Janete, correu e brincou	
19:40:00 Estava comendo	
20:25:00 Ficou agitado, mas se acalmou logo	
20:43:00 Bastante agitado com a saída do amigo	
21:37:00 Jantou	
21:45:00 Deitou no meu colo	
22:12:00 Voltou a comer	
22:20:00 Tia Janete saiu e se agitou	

* - dados fornecidos pelo proprietário nas 24horas do decorrer do exame

Gráficos das 24h

Nº do Exame
2008.059

Paciente: Giggio, canino, Poodle Ladimir Costa
Data do Exame: 31/07/2008 10:53:00

Código
1P4-00059

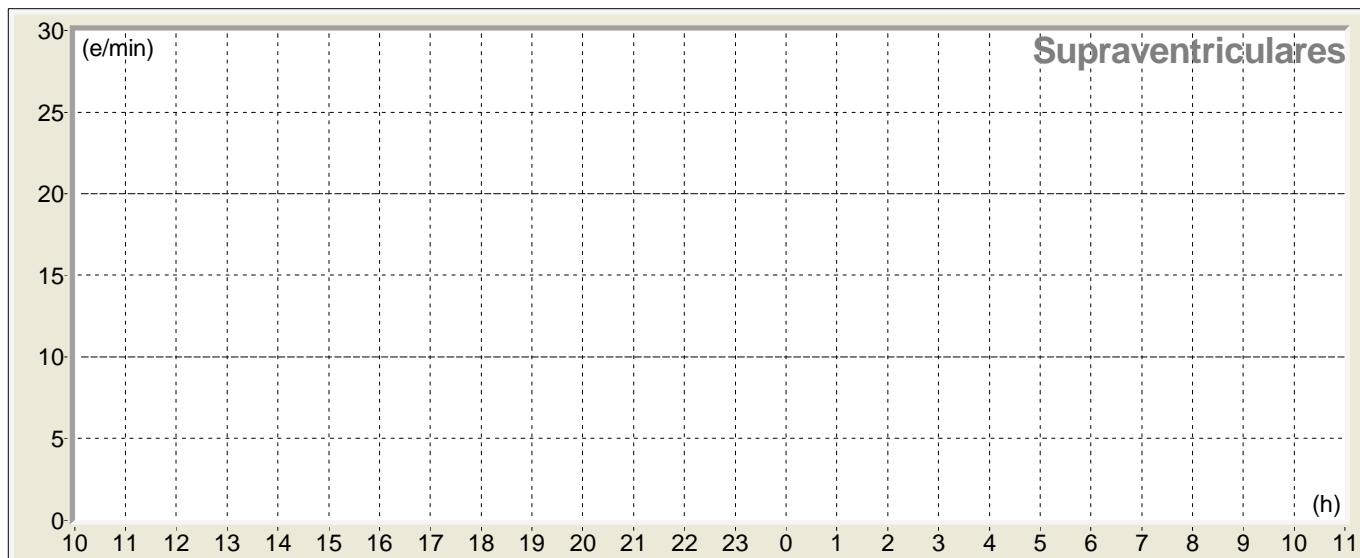
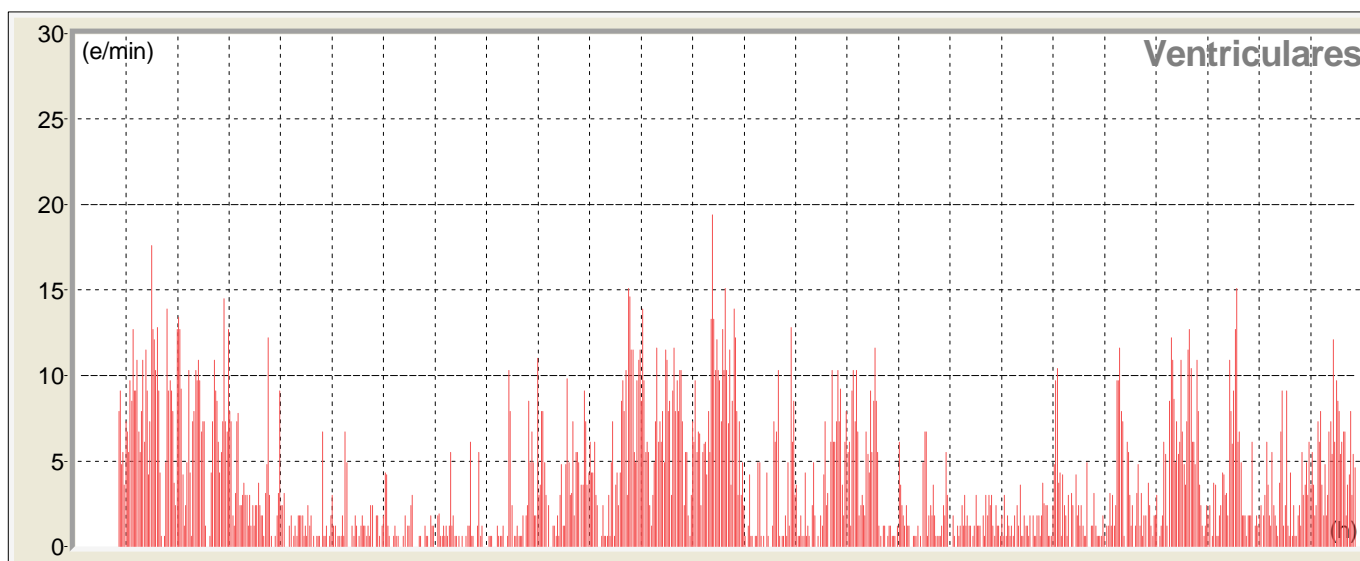
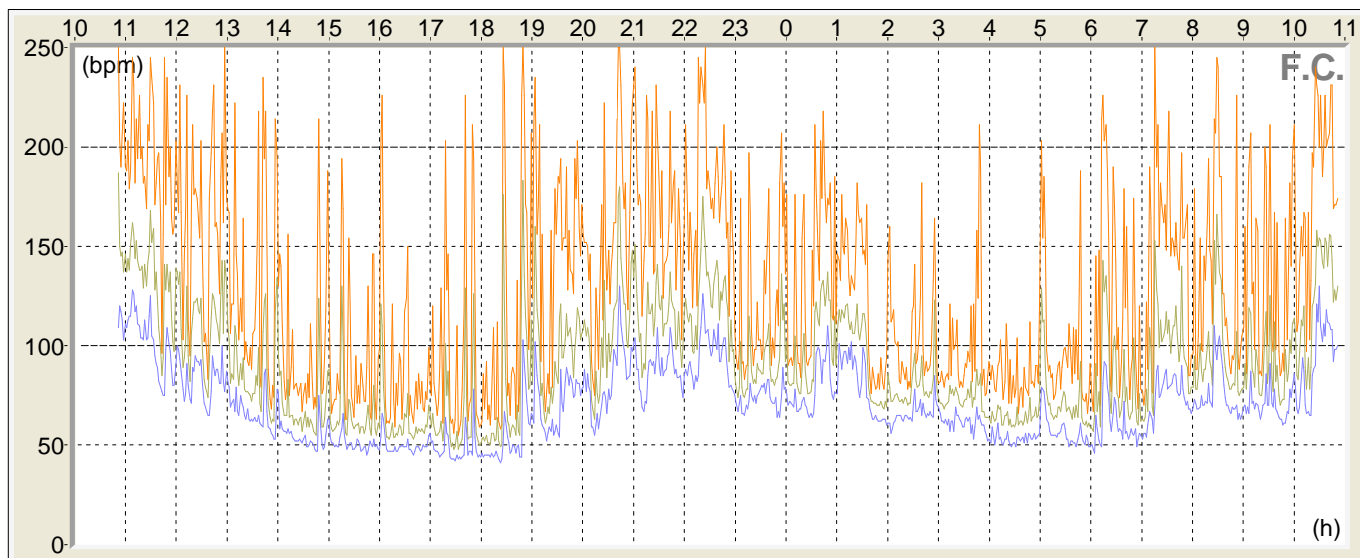

Exemplos de ECG

Nº do Exame
2008.059

Paciente: Giggio, canino, Poodle Ladimir Costa
Data do Exame: 31/07/2008 10:53:00

Código
1P4-00059

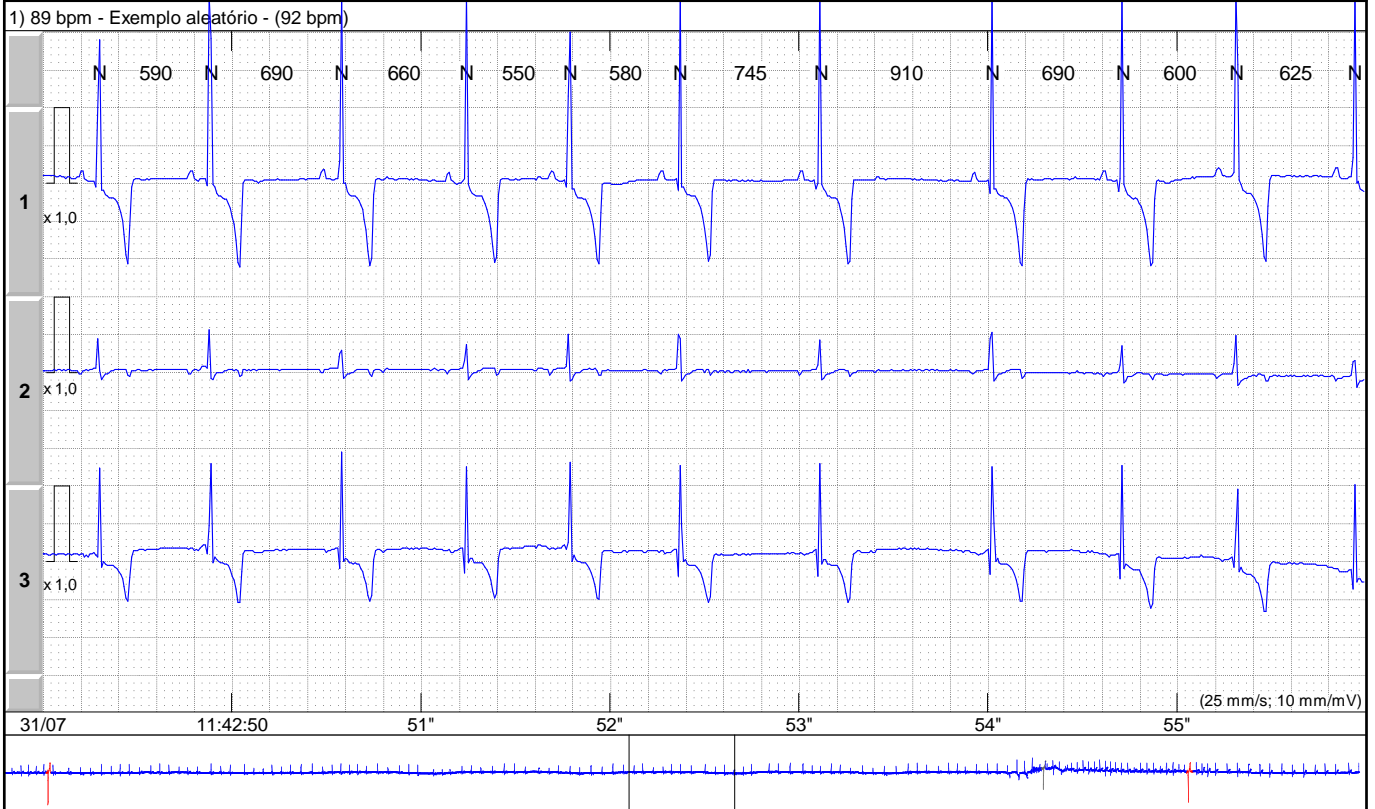

Nº do Exame
2008.059

Paciente: Giggio, canino, Poodle Ladimir Costa
Data do Exame: 31/07/2008 10:53:00

Código
1P4-00059

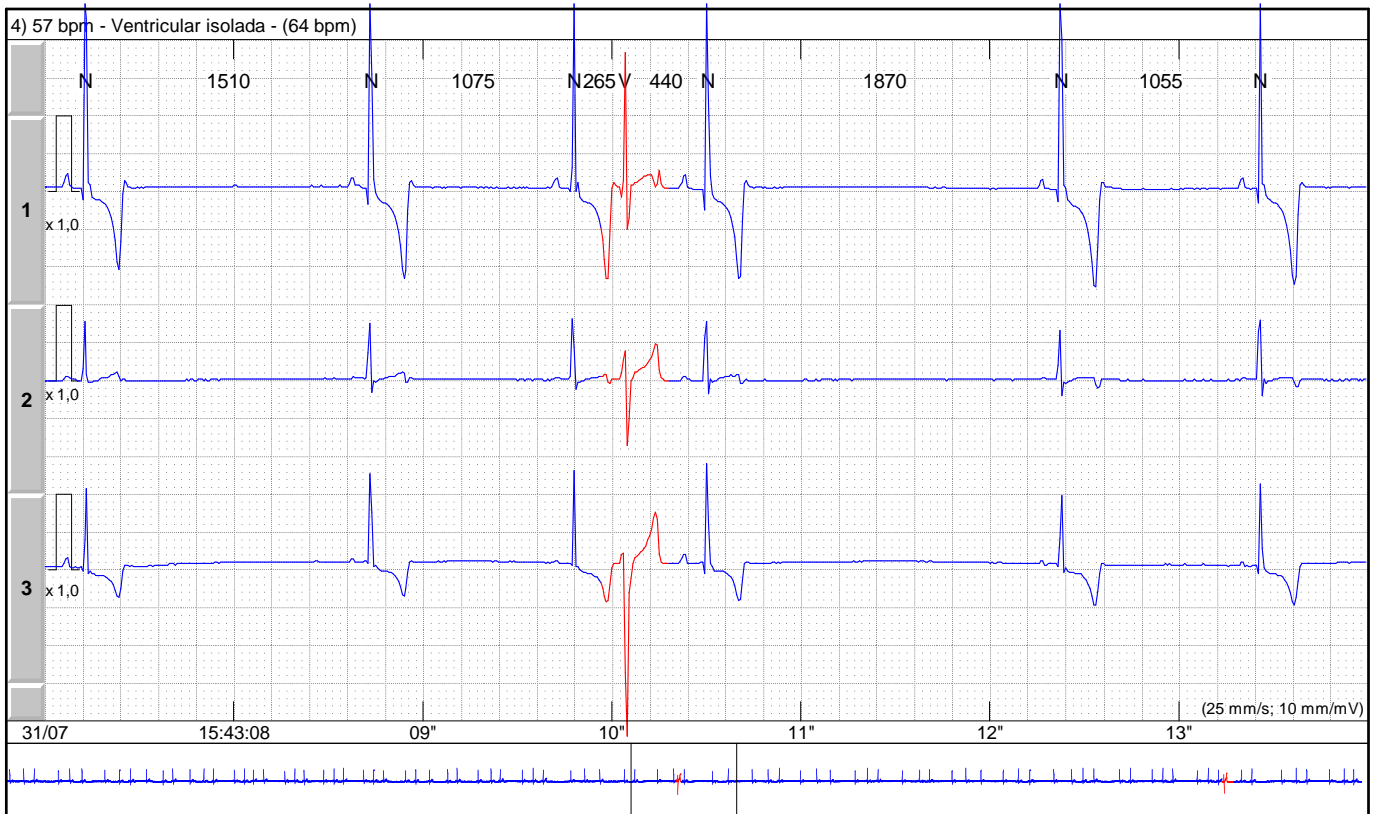

Nº do Exame
2008.059

Paciente: Giggio, canino, Poodle Ladimir Costa
Data do Exame: 31/07/2008 10:53:00

Código
1P4-00059

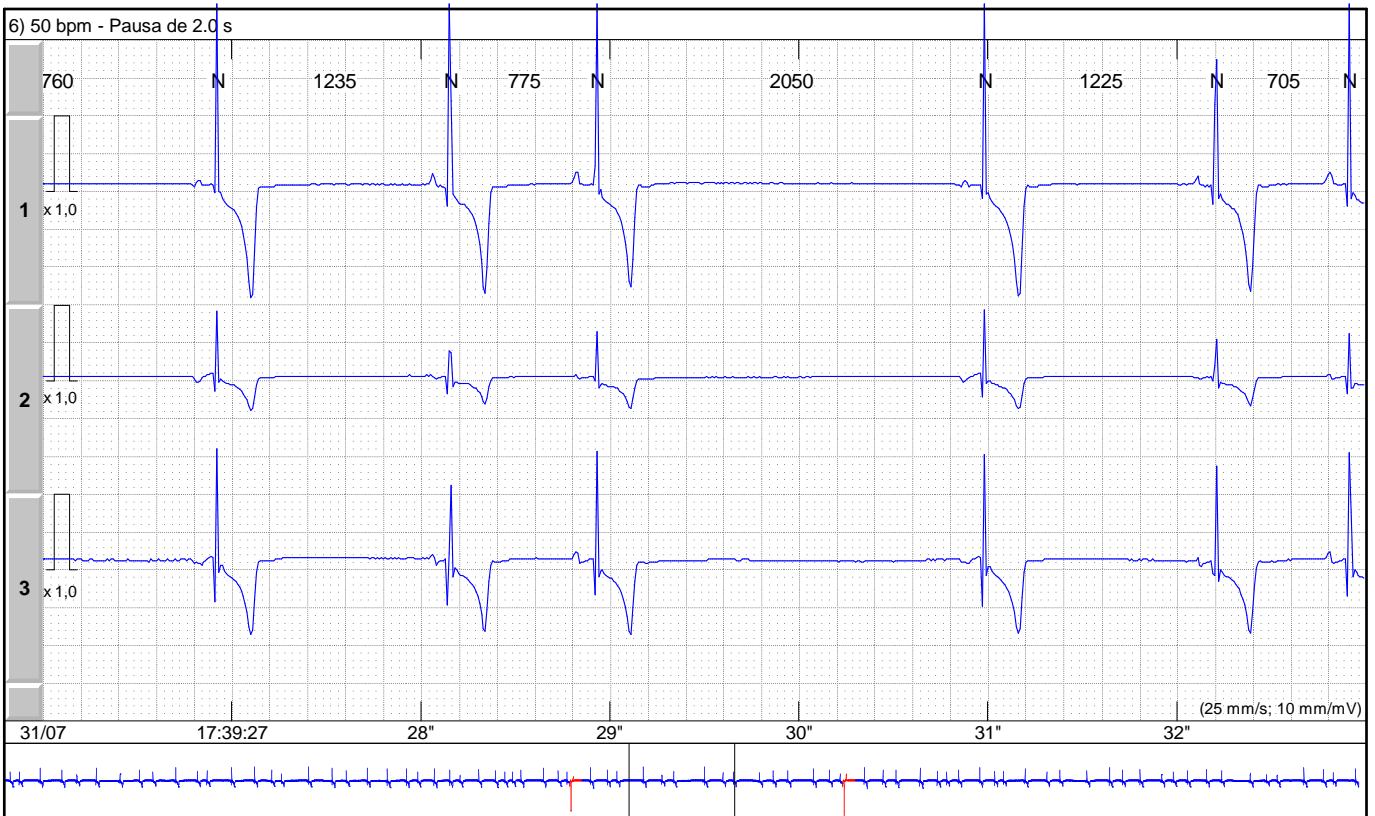

Nº do Exame
2008.059

Paciente: Giggio, canino, Poodle Ladimir Costa
Data do Exame: 31/07/2008 10:53:00

Código
1P4-00059

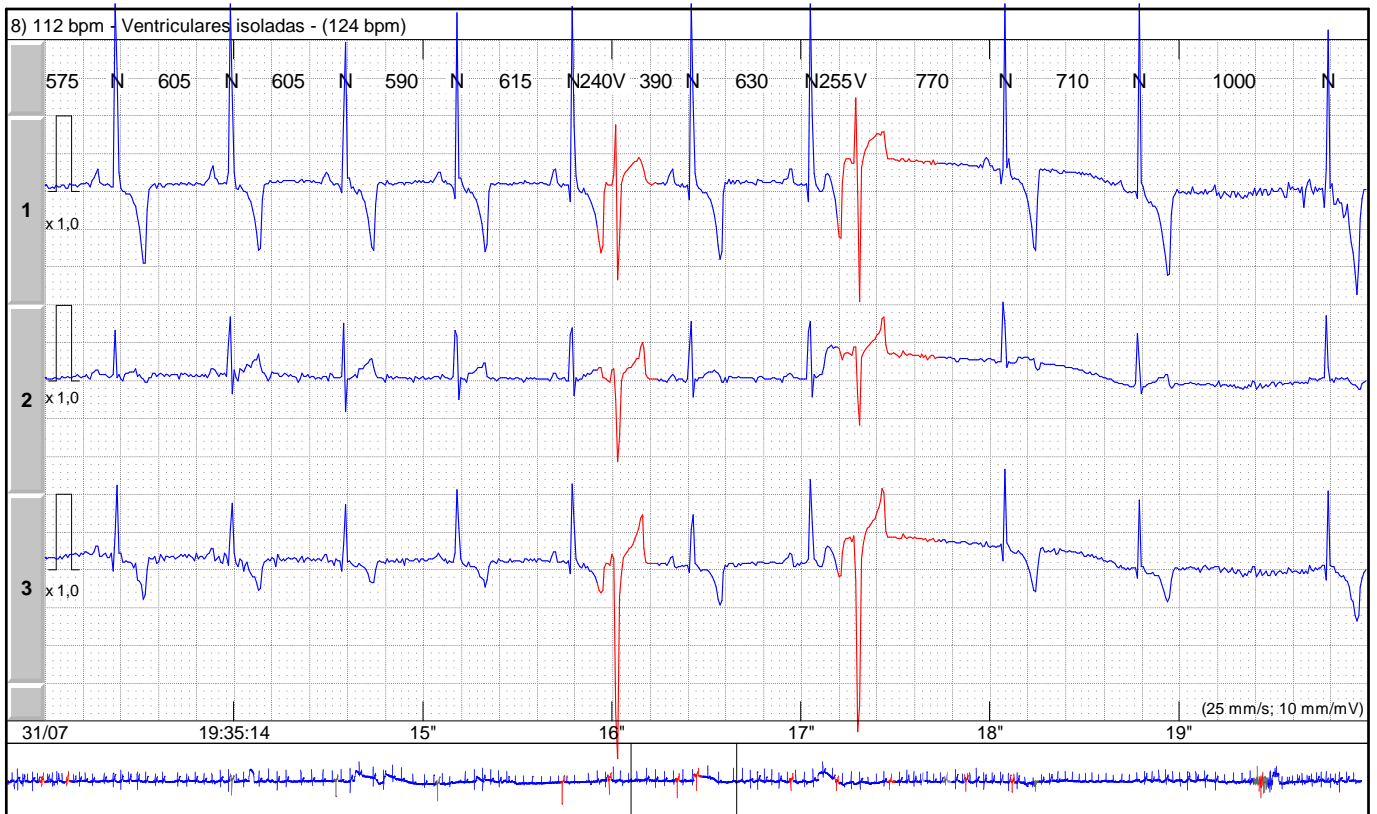

Nº do Exame
2008.059

Paciente: Giggio, canino, Poodle Ladimir Costa
Data do Exame: 31/07/2008 10:53:00

Código
1P4-00059

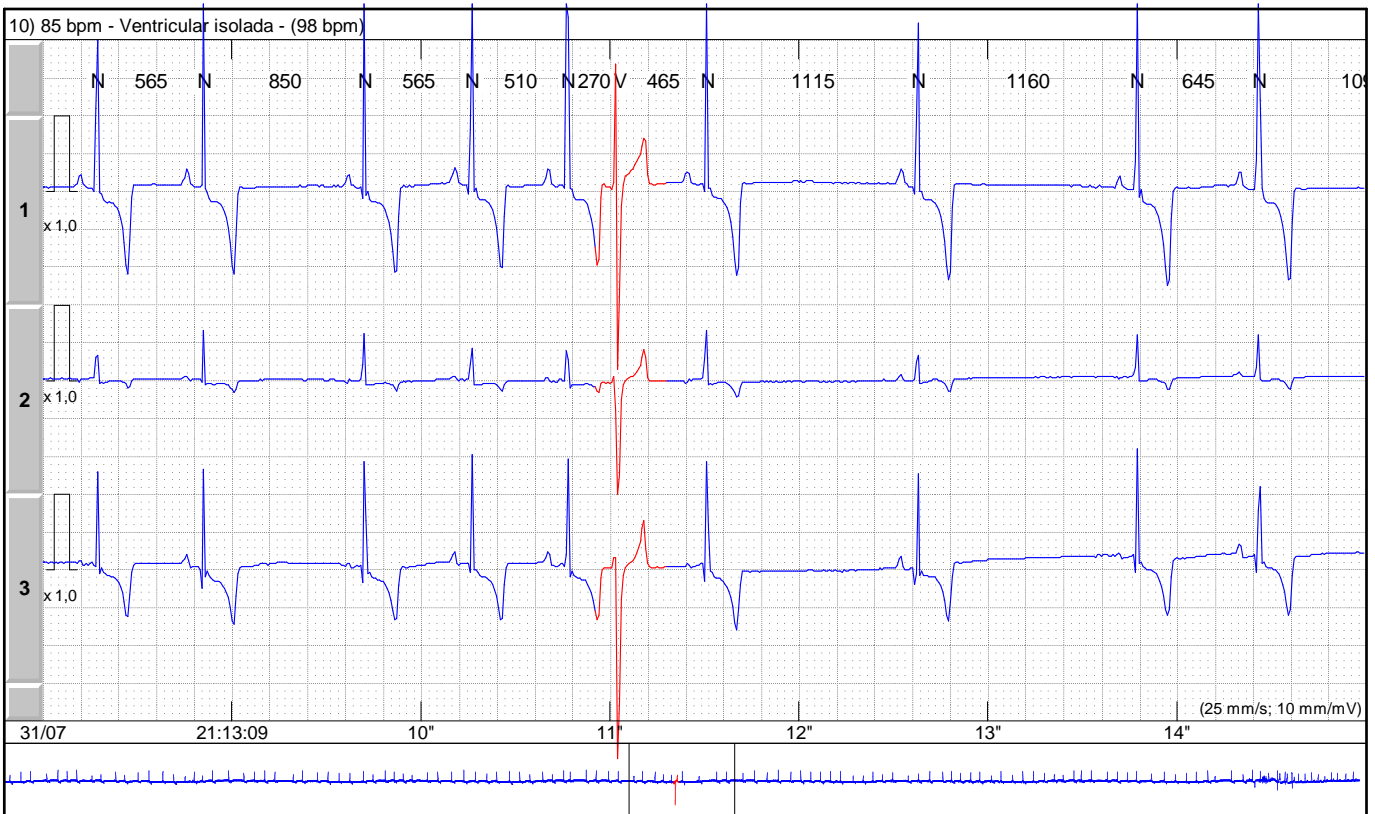
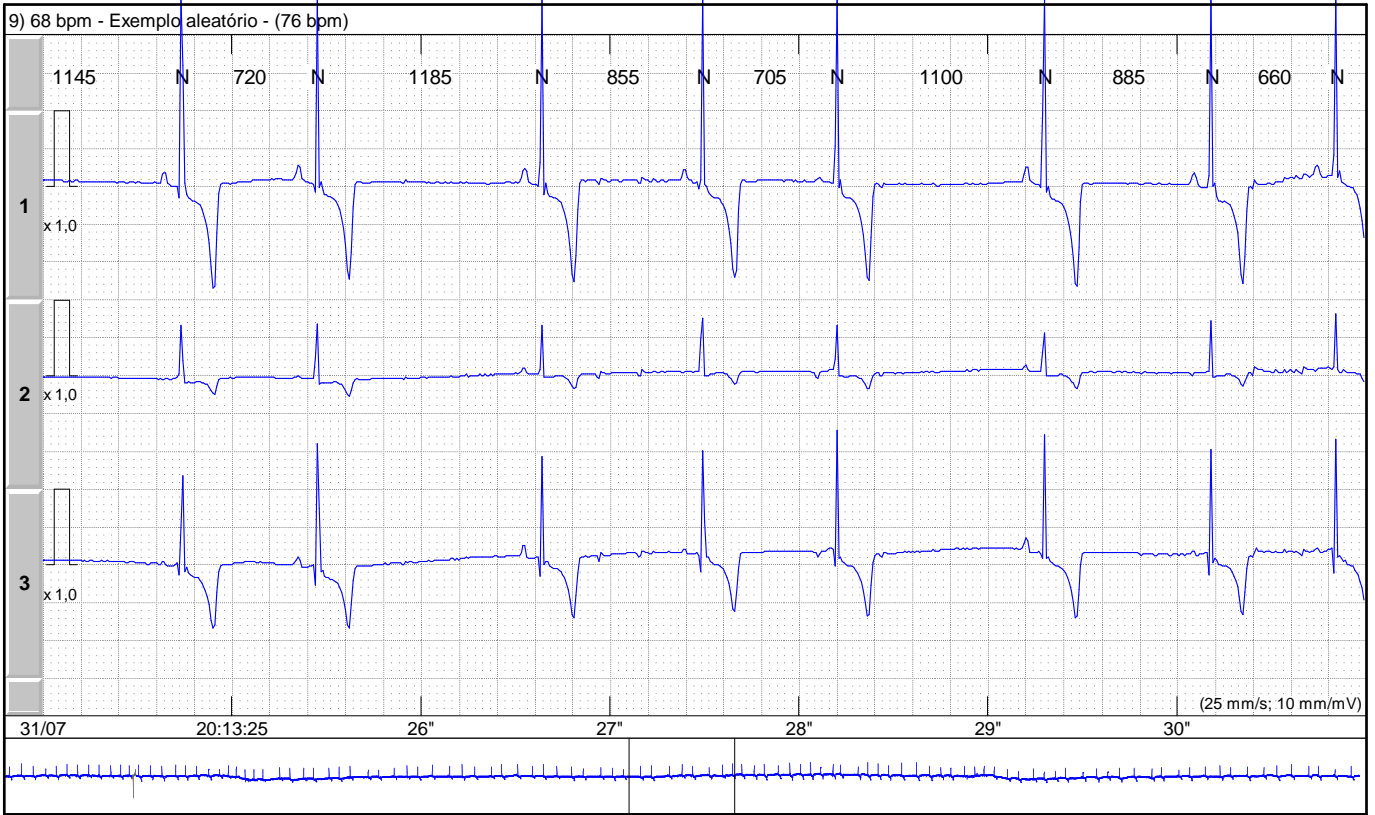

Nº do Exame
2008.059

Paciente: Giggio, canino, Poodle Ladimir Costa
Data do Exame: 31/07/2008 10:53:00

Código
1P4-00059

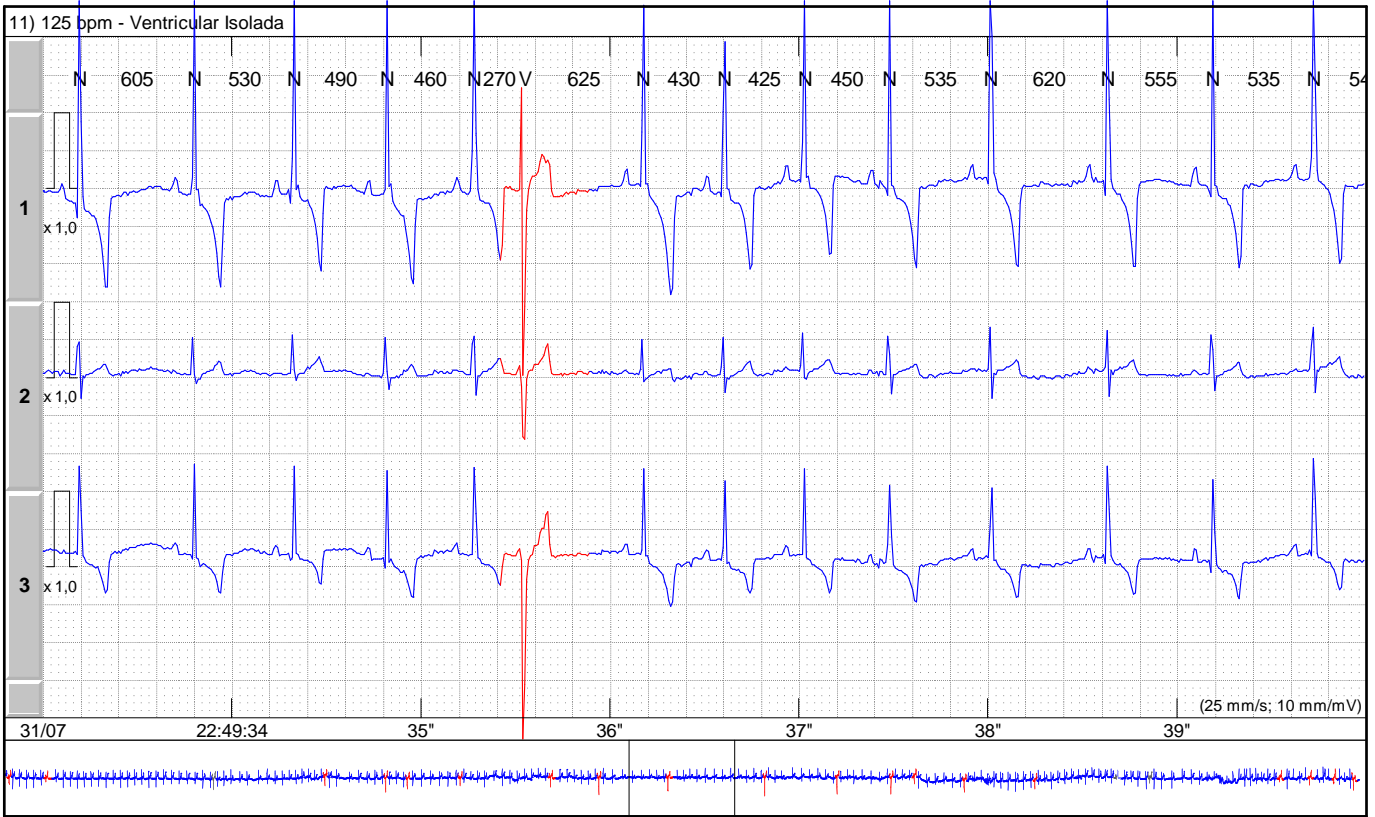

Nº do Exame
2008.059

Paciente: Giggio, canino, Poodle Ladimir Costa
Data do Exame: 31/07/2008 10:53:00

Código
1P4-00059

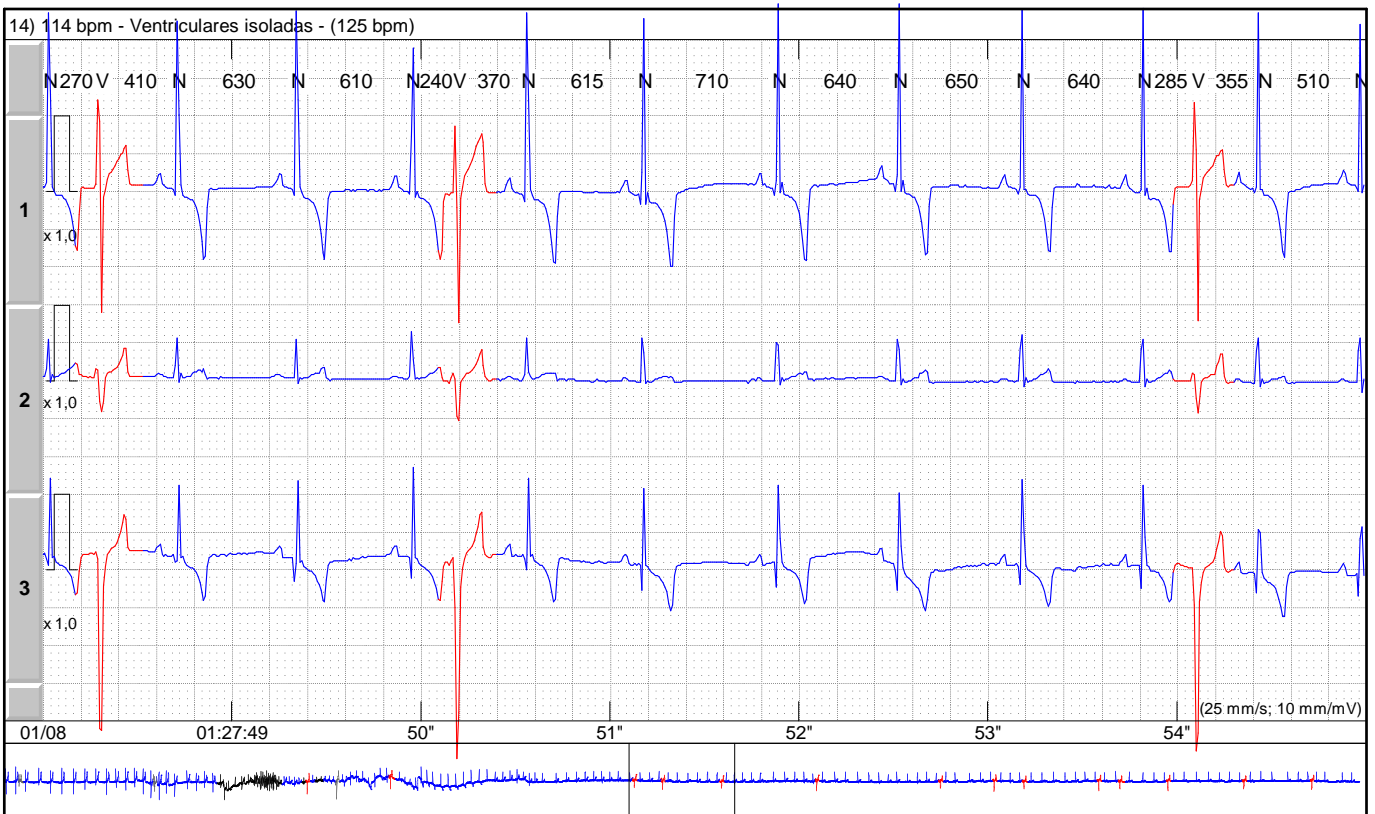

Nº do Exame
2008.059

Paciente: Giggio, canino, Poodle Ladimir Costa
Data do Exame: 31/07/2008 10:53:00

Código
1P4-00059

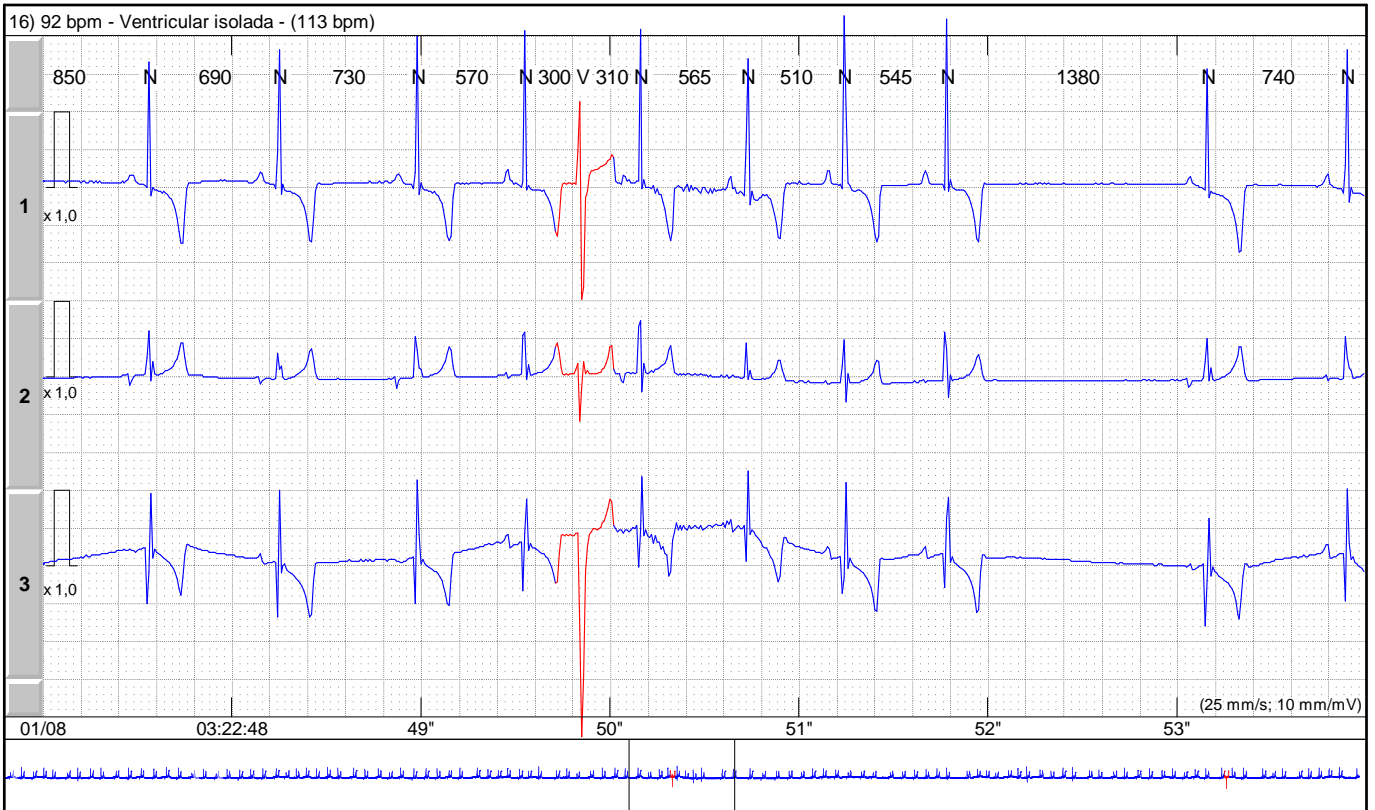
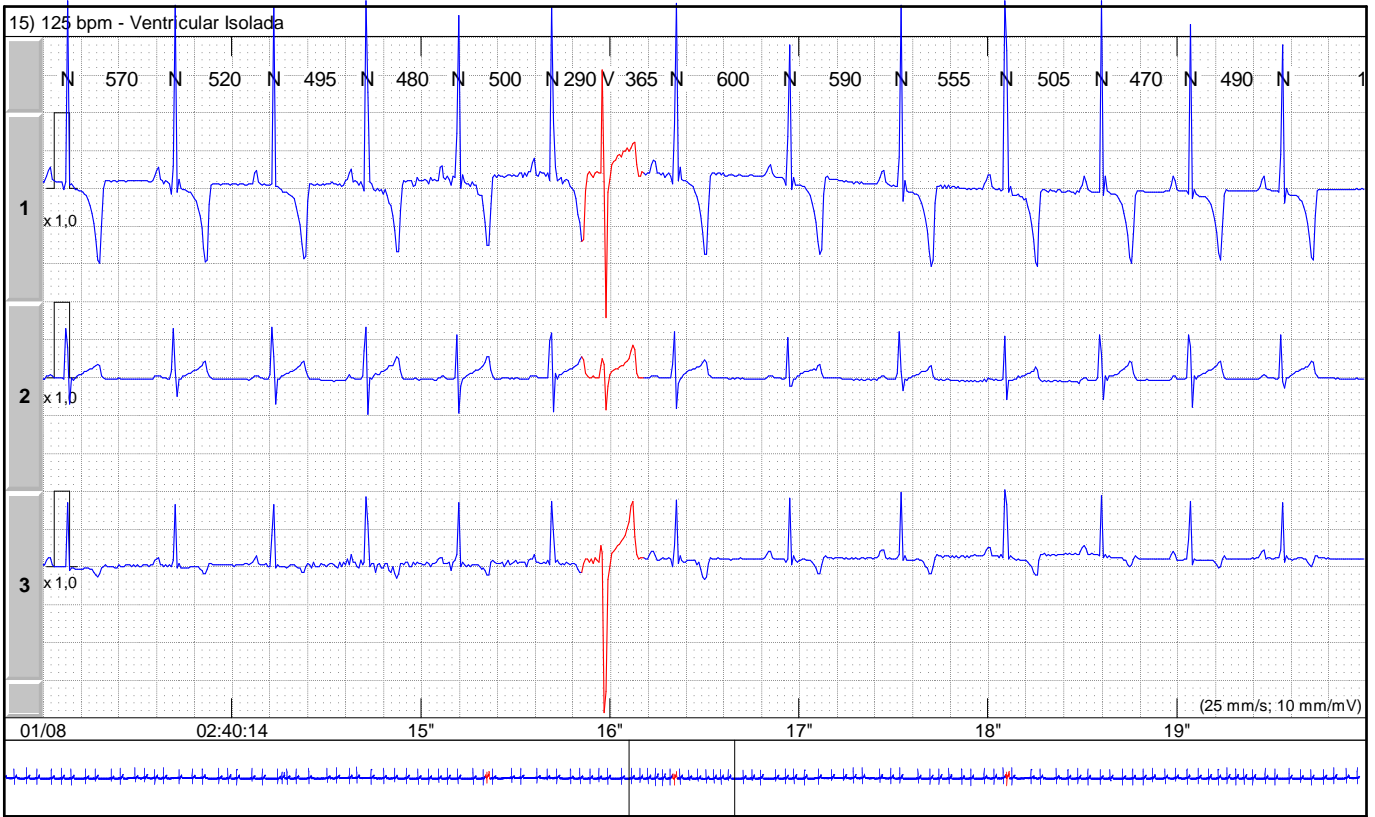

Nº do Exame
2008.059

Paciente: Giggio, canino, Poodle Ladimir Costa
Data do Exame: 31/07/2008 10:53:00

Código
1P4-00059

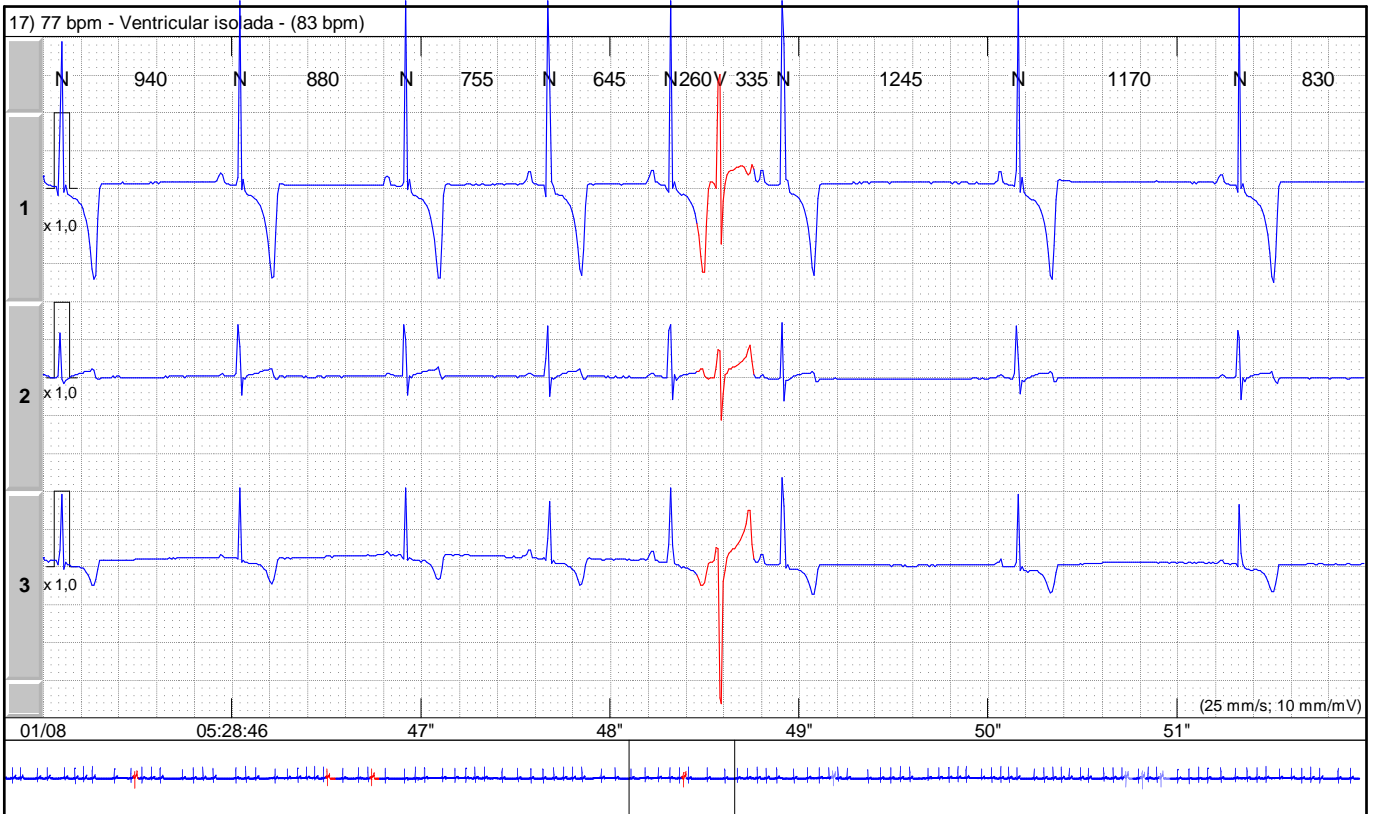

Nº do Exame
2008.059

Paciente: Giggio, canino, Poodle Ladimir Costa
Data do Exame: 31/07/2008 10:53:00

Código
1P4-00059



Nº do Exame
2008.059

Paciente: Giggio, canino, Poodle Ladimir Costa
Data do Exame: 31/07/2008 10:53:00

Código
1P4-00059

