



# Vet Cordis - Cardiologia Veterinária

Rodrigo Brum - Cardiologia Veterinária  
Cardiologia - Ecodopplercardiografia - ECG de Repouso - Holter  
ECG

## Eletrocardiograma

### Identificação

Identificação: 2019_09_25__10_42	Data: 25/09/2019 10:42:22	Peso: 0,0 kg
Paciente: Aurora	Idade: 1 ano e 4 meses	Sexo: Fêmea
Espécie: Canina	Raça: Spitz Alemão	
Proprietário: Carla Taranto	Solicitante: ---	

### Parâmetros Observados

Eixo QRS: 38.34 °	Duração de P: 40 ms	Duração de QRS: 48 ms
Amplitude de R: 1.07 mV	Amplitude de P: 0.46 mV	Intervalo PR: 74 ms
Intervalo QTc: 214 ms		

### Comentários

Ausculata cardíaca não revela sopro ou arritmias patológicas.  
Ausculata pulmona revela som claro e pulmonar.  
Pulso femoral presente em ambas artérias, normocinéticos e correspondents aos batimentos cardíacos.  
Eixo elétrico médio preervado dentro da normalidade.  
Todos os parâmetros eletrocardiográficos encontram-se dentro dos seus respectivos valores fisiológicos normais.

### Conclusões

Ritmo sinusal.  
Achados clinicos e eletrocardiograficos não concluem pela presença de cardiopatias primárias.



Dr. Rodrigo Pereira Brum  
Médico Veterinário  
CRMV-RJ 10246

Rodrigo Pereira Brum  
CRMV: RJ10246VP

Assinado eletronicamente por:

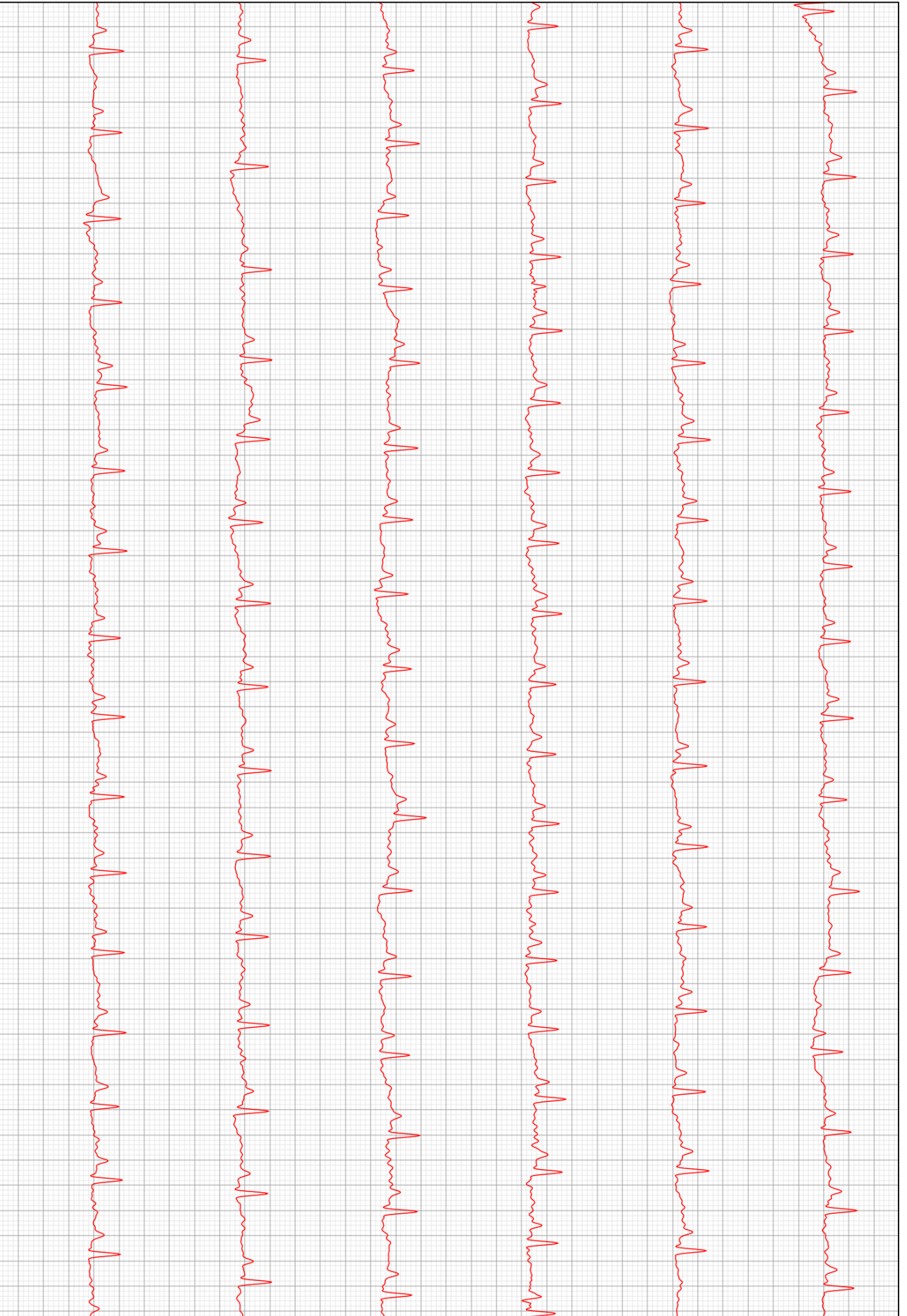

D2

