



Vet Cordis - Cardiologia Veterinária

Rodrigo Brum - Cardiologia Veterinária
Cardiologia - Ecodopplercardiografia - ECG de Repouso - Holter
ECG

Eletrocardiograma

Identificação

Identificação: 2019_11_12__16_09	Data: 12/11/2019 16:09:11	Peso: 0,0 kg
Paciente: Tequila	Idade: 2 anos e 0 mês	Sexo: Fêmea
Espécie: Canina	Raça: Spitz Alemão	
Proprietário: Mariama	Solicitante: ---	

Parâmetros Observados

Eixo QRS: 50.51 °	Duração de P: 34 ms	Amplitude de P: 0.28 mV
Intervalo QTc: 211 ms	Amplitude de R: 1.19 mV	Duração de QRS: 50 ms
Intervalo PR: 56 ms		

Comentários

Ausculata cardíaca não revela sopro ou arritmias patológicas.
Ausculata pulmona revela som claro e pulmonar.
Pulso femoral presente em ambas artérias, normocinéticos e correspondents aos batimentos cardíacos.
Eixo elétrico médio preervado dentro da normalidade.
Todos os parâmetros eletrocardiográficos encontram-se dentro dos seus respectivos valores fisiológicos normais.

Conclusões

Arritmia sinusal com marcapasso migratório.
Achados clinicos e eletrocardiograficos não concluem pela presença de cardiopatias primárias.



Dr. Rodrigo Pereira Brum
Médico Veterinário
CRMV-RJ 10246

Rodrigo Pereira Brum
CRMV: RJ10246VP

Assinado eletronicamente por:

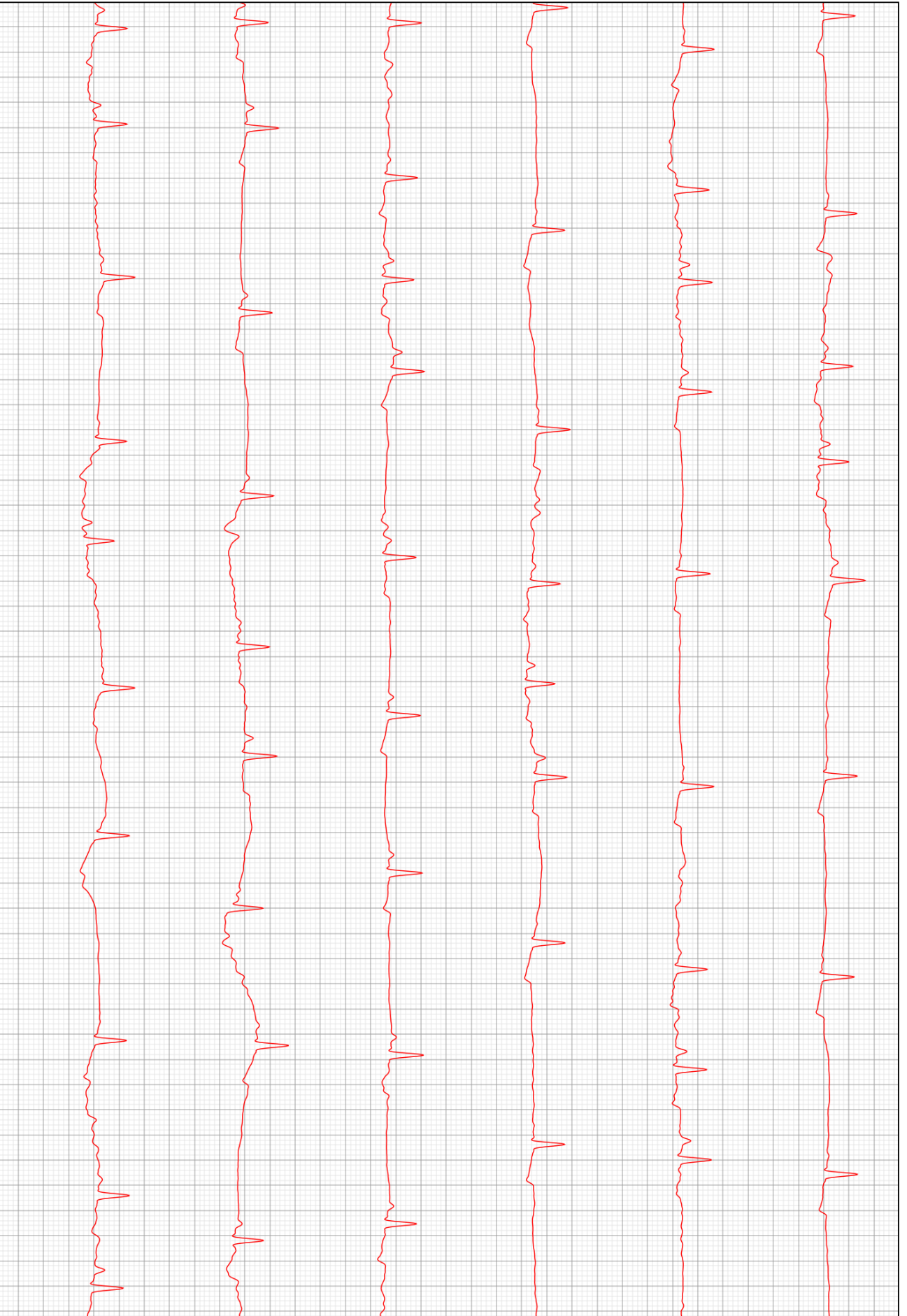

D2

