



Identificação:

Código do Exame: 15.09.05.GUSTAV.LUCIANA

Nome: Gustav **Espécie:** Canina **Raça:** King Charles Cavalier **Idade:** 8A
Sexo: M **Peso:** - Kg **Pelagem:** Bicolor
Proprietário(a): Luciana Montanari da Cunha Pinto **Telefone:** 972004418
Solicitante: Dr(a) Edgard **Origem:** Vet Cordis

Parâmetros:

VDd	- cm	
SIVd	0,71 cm	
VEd	3,56 cm	
PPVEd	0,71 cm	
SIVs	1,07 cm	
VEs	1,85 cm	
PPVEs	1,07 cm	
FE	80 %	
FS	48 %	33 a 46%
Ao	1,56 cm	
AE	1,92 cm	
Rel AE/AO	1,23	0,83 a 1,5
SSPE	0,21 cm	0,20 a 0,90

Comentários:

CÂMARAS ESQUERDAS:

Ventrículo esquerdo apresenta-se com dimensões aumentadas e contratilidade segmentar preservada, apresentando parâmetros de função sistólica e diastólica preservados.

Átrio esquerdo de dimensões discretamente aumentadas.

Aorta ascendente de diâmetro normal.

CÂMARAS DIREITAS:

Ventrículo direito com dimensões normais, não evidencia alterações de contratilidade.

Átrio direito de dimensões normais.

VALVAS:

Valva mitral morfologicamente espessada, com sinais de refluxo significativo ($V_{\text{pico}} = 6,20$ m/s e $G_{\text{pico}} = 154,0$ mmHg) ao estudo com Doppler.

Valva tricúspide morfologicamente normal, sem sinais de refluxo significativo ao estudo com Doppler.

Valva aórtica morfologicamente normal, sem sinais de refluxo ou estenose ao estudo com Doppler.

Valva pulmonar morfologicamente normal, sem sinais de refluxo ou estenose ao estudo com Doppler.

CONTINUIDADES:

Continuidades mitro-aórtica e septo-aórtica conservadas.

Septo inter-ventricular conservado.

Septo inter-atrial conservado.

PERICÁRDIO:

Pericárdio normal

Conclusões:

Doença Valvular Degenerativa Crônica Adquirida Mitral cursando com refluxo importante. Hipertensão Arterial sistêmica.

Dr. Edgard Pina, MV
CRMV-RJ: 6784

*Por tratar-se de exame complementar, este laudo deve ser avaliado por um Médico Veterinário.

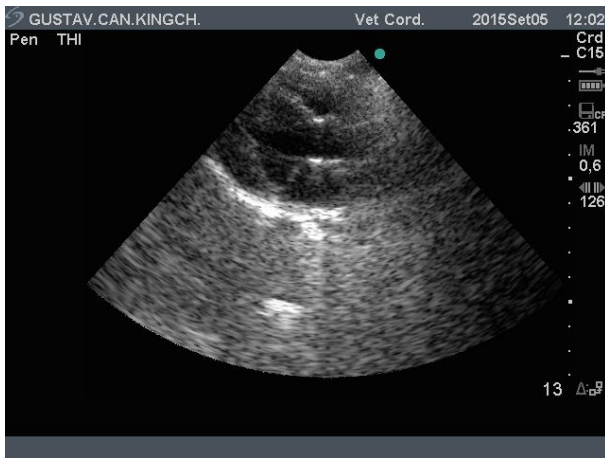

Via de Saída do VE

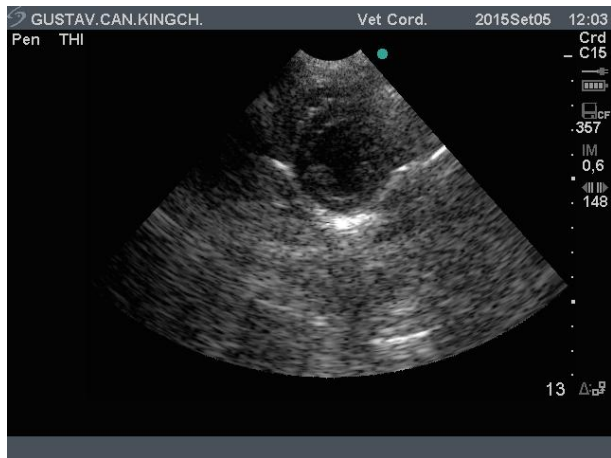

Transversal VE Ápice

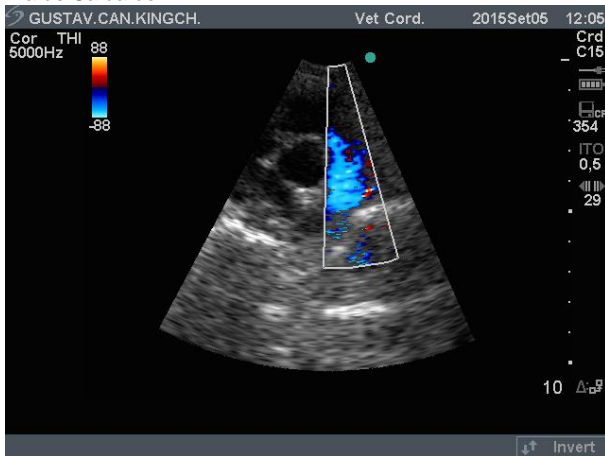

Transversal da Base

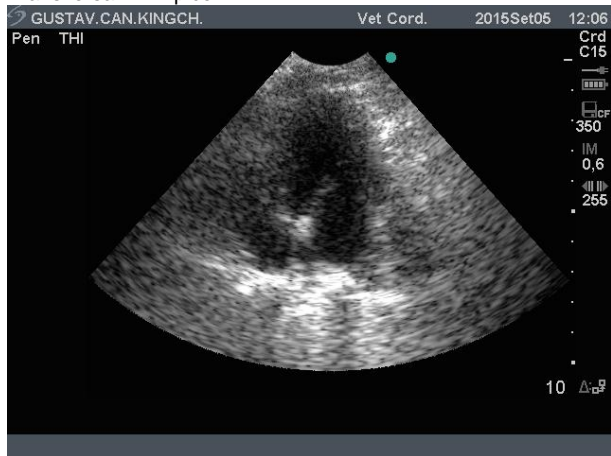

Apical 2, 4 ou 5 câmaras

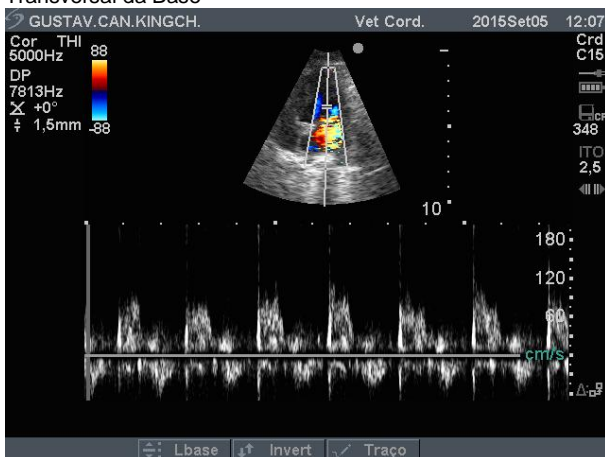

Refluxo mitral

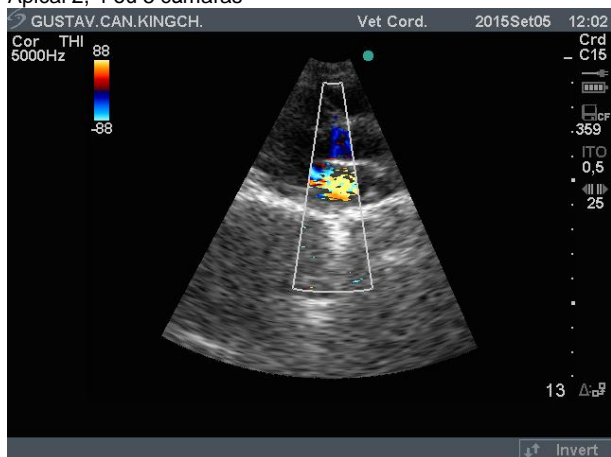

Outro

*Por tratar-se de exame complementar, este laudo deve ser avaliado por um Médico Veterinário.