



Vet Cordis - Cardiologia Veterinária

Rodrigo Brum - Cardiologia Veterinária
Cardiologia - Ecodopplercardiografia - ECG de Repouso - Holter
ECG

Eletrocardiograma

Identificação

Identificação: 2017_08_08__10_00	Data: 08/08/2017 10:00:57	Peso: ---
Paciente: Ruby	Idade: 1 ano e 6 meses	Sexo: Fêmea
Espécie: Canina	Raça: Shih-Tzu	
Proprietário: Rita de Cássis	Solicitante: ---	

Parâmetros Observados

Eixo QRS: 54.22 °	Amplitude de R: 0.56 mV	Intervalo QTc: 179 ms
Duração de P: 40 ms	Duração de QRS: 58 ms	Amplitude de P: 0.11 mV
Intervalo PR: 70 ms		

Comentários

Ausculta cardíaca não revela sopro ou arritmias patológicas.
Ausculta pulmonar revela som claro pulmonar.
Pulso femoral presente em ambas as artérias, normocinético e correspondente aos batimentos cardíacos
Eixo elétrico médio preservado dentro da normalidade.
Todos os parâmetros eletrocardiográficos encontram-se dentro dos seus respectivos valores fisiológicos normais.

Conclusões

Arritmia sinusal com marcapasso migratório.
Achados clínicos e eletrocardiográficos não apontam para o diagnóstico de cardiopatias primárias.

Dr. Rodrigo Pereira Brum
Médico Veterinário
CRMV-RJ 10246

Rodrigo Pereira Brum
CRMV: RJ10246VP

Assinado eletronicamente por:

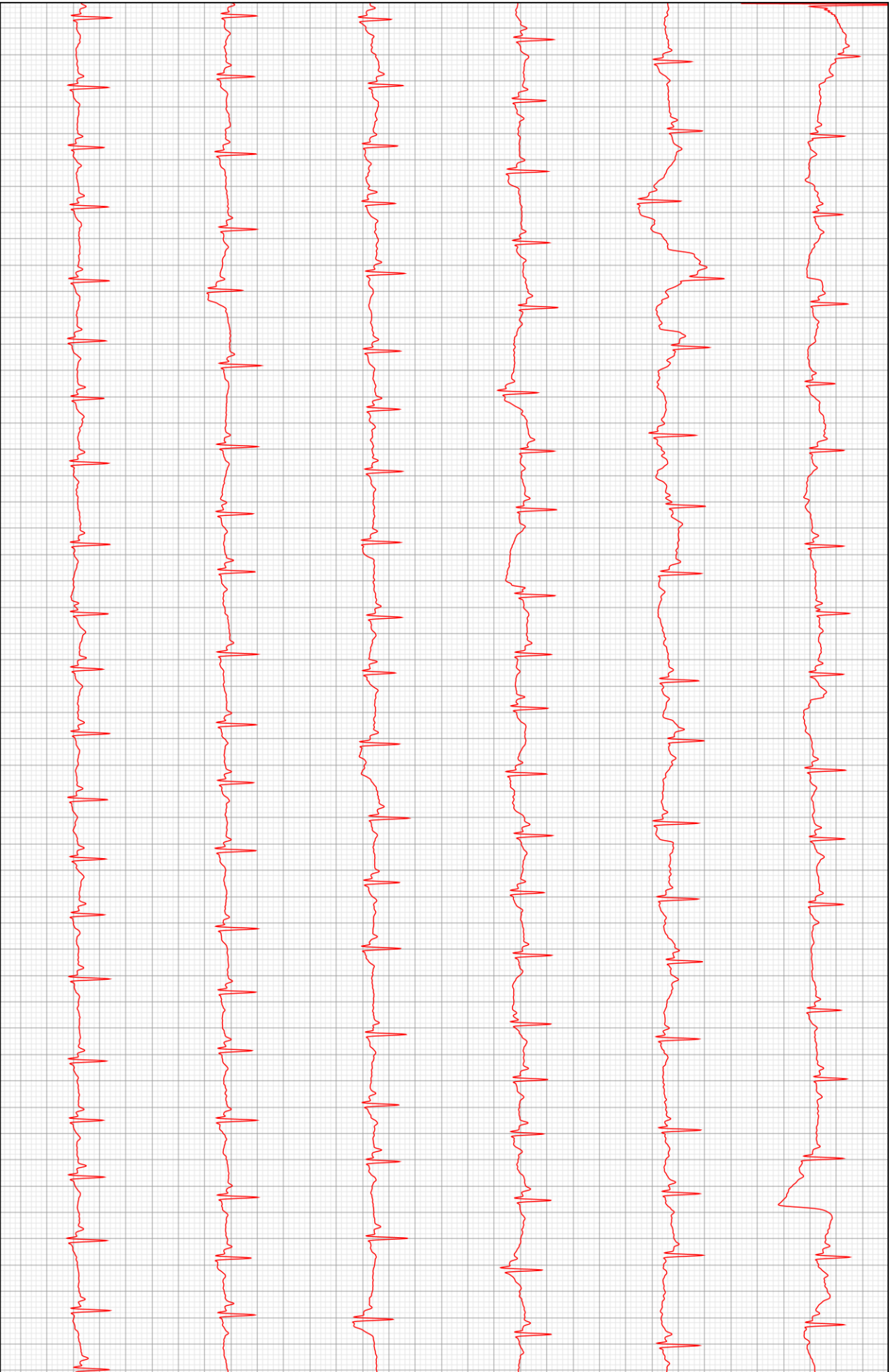

D2

