



# Vet Cordis - Cardiologia Veterinária

Rodrigo Brum - Cardiologia Veterinária  
Cardiologia - Ecodopplercardiografia - ECG de Repouso - Holter  
ECG

## Eletrocardiograma

### Identificação

|  |                           |             |
|--|---------------------------|-------------|
| Identificação: 2018_01_19__10_33         | Data: 19/01/2018 10:33:37 | Peso: ---   |
| Paciente: Said                           | Idade: 9 anos e 0 mês     | Sexo: Macho |
| Espécie: Canina                          | Raça: Pug                 |             |
| Proprietário: Gisele Laffayette Ferreira | Solicitante: ---          |             |

### Parâmetros Observados

|                        |                       |                         |
|------------------------|-----------------------|-------------------------|
| Eixo QRS: 56.35 °      | Intervalo QTc: 198 ms | Duração de QRS: 60 ms   |
| Intervalo PR: 100 ms   | Duração de P: 50 ms   | Amplitude de R: 0.97 mV |
| Amplitude de P: 0.2 mV |                       |                         |

### Comentários

Ausculta cardíaca não revela sopro ou arritmias patológicas.  
Ausculta pulmonar revela som claro pulmonar.  
Pulso femoral presente em ambas as artérias, normocinético e correspondente aos batimentos cardíacos  
Eixo elétrico médio preservado dentro da normalidade.  
Traçado eletrocardiográfico revela ondas P de duração aumentada, sugestivo de sobrecarga atrial esquerda.  
Demais parâmetros eletrocardiográficos encontram-se dentro dos seus respectivos valores fisiológicos normais.

### Conclusões

Arritmia Sinusal normal  
Achados clínicos e eletrocardiográficos não apontam para o diagnóstico de cardiopatias primárias.

Dr. Rodrigo Pereira Brum  
Médico Veterinário  
CRMV-RJ 10246

Rodrigo Pereira Brum  
CRMV: RJ10246VP

Assinado eletronicamente por:

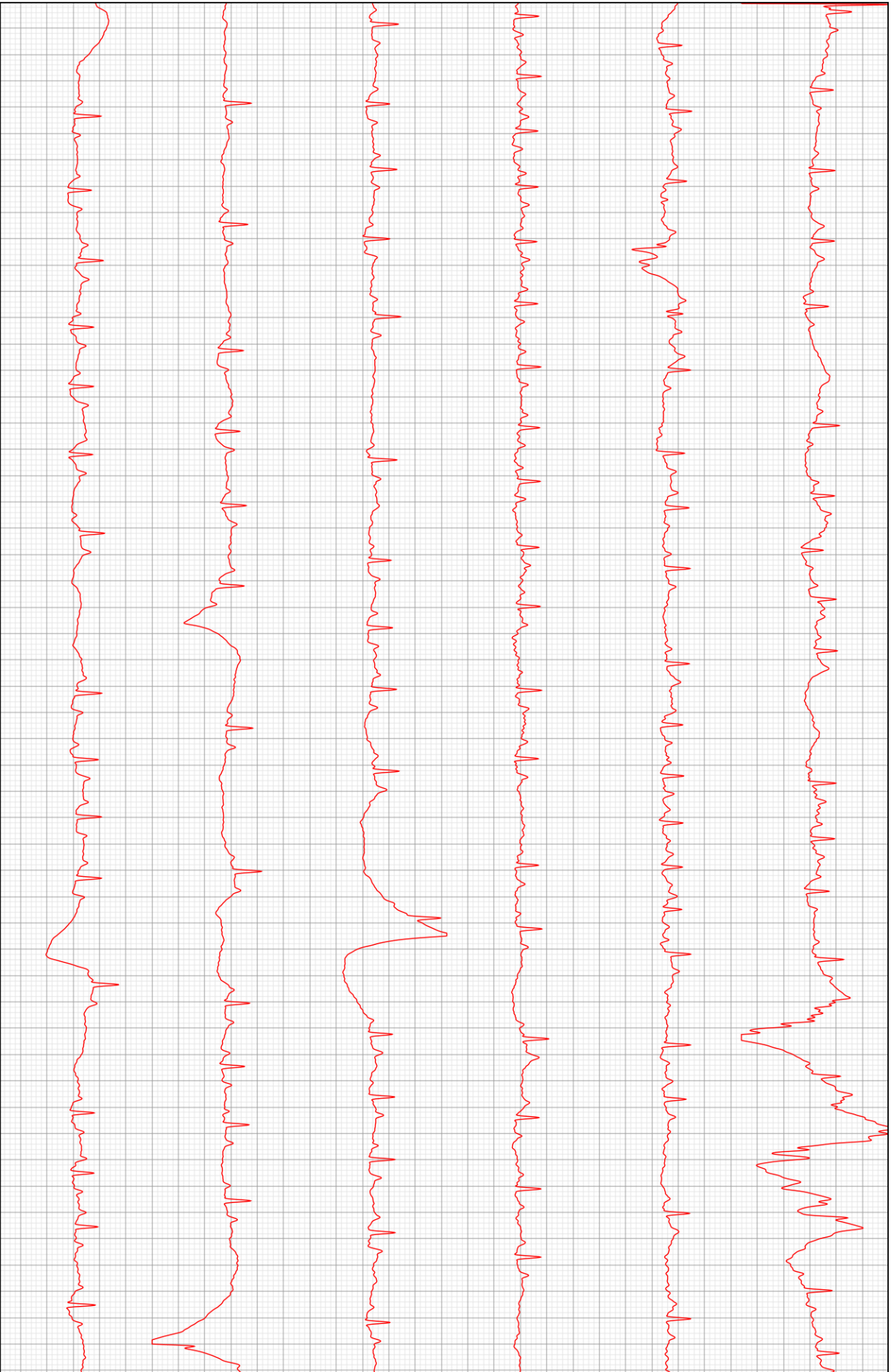

D2

