



# Vet Cordis - Cardiologia Veterinária

Rodrigo Brum - Cardiologia Veterinária  
Cardiologia - Ecodopplercardiografia - ECG de Repouso - Holter  
ECG

## Eletrocardiograma

### Identificação

Identificação: 2018_04_27__08_46	Data: 27/04/2018 08:46:53	Peso: ---
Paciente: Zeca	Idade: 7 meses	Sexo: Macho
Espécie: Canina	Raça: Golden Retriever	
Proprietário: Manuela	Solicitante: ---	

### Parâmetros Observados

Eixo QRS: 61.4 °	Duração de QRS: 68 ms	Amplitude de P: 0.24 mV
Intervalo PR: 108 ms	Duração de P: 52 ms	Intervalo QTc: 215 ms
Amplitude de R: 1.55 mV		

### Comentários

Ausculata cardíaca não revela sopro ou arritmias patológicas.  
Ausculata pulmonar revela som claro pulmonar.  
Pulso femoral presente em ambas as artérias, normocinético e correspondente aos batimentos cardíacos  
Eixo elétrico médio preservado dentro da normalidade.  
Todos os parâmetros eletrocardiográficos encontram-se dentro dos seus respectivos valores fisiológicos normais.

### Conclusões

Arritmia Sinusal normal  
Achados clínicos e eletrocardiográficos não apontam para o diagnóstico de cardiopatias primárias.

Dr. Rodrigo Pereira Brum  
Médico Veterinário  
CRMV-RJ 10246

Rodrigo Pereira Brum  
CRMV: RJ10246VP

Assinado eletronicamente por:

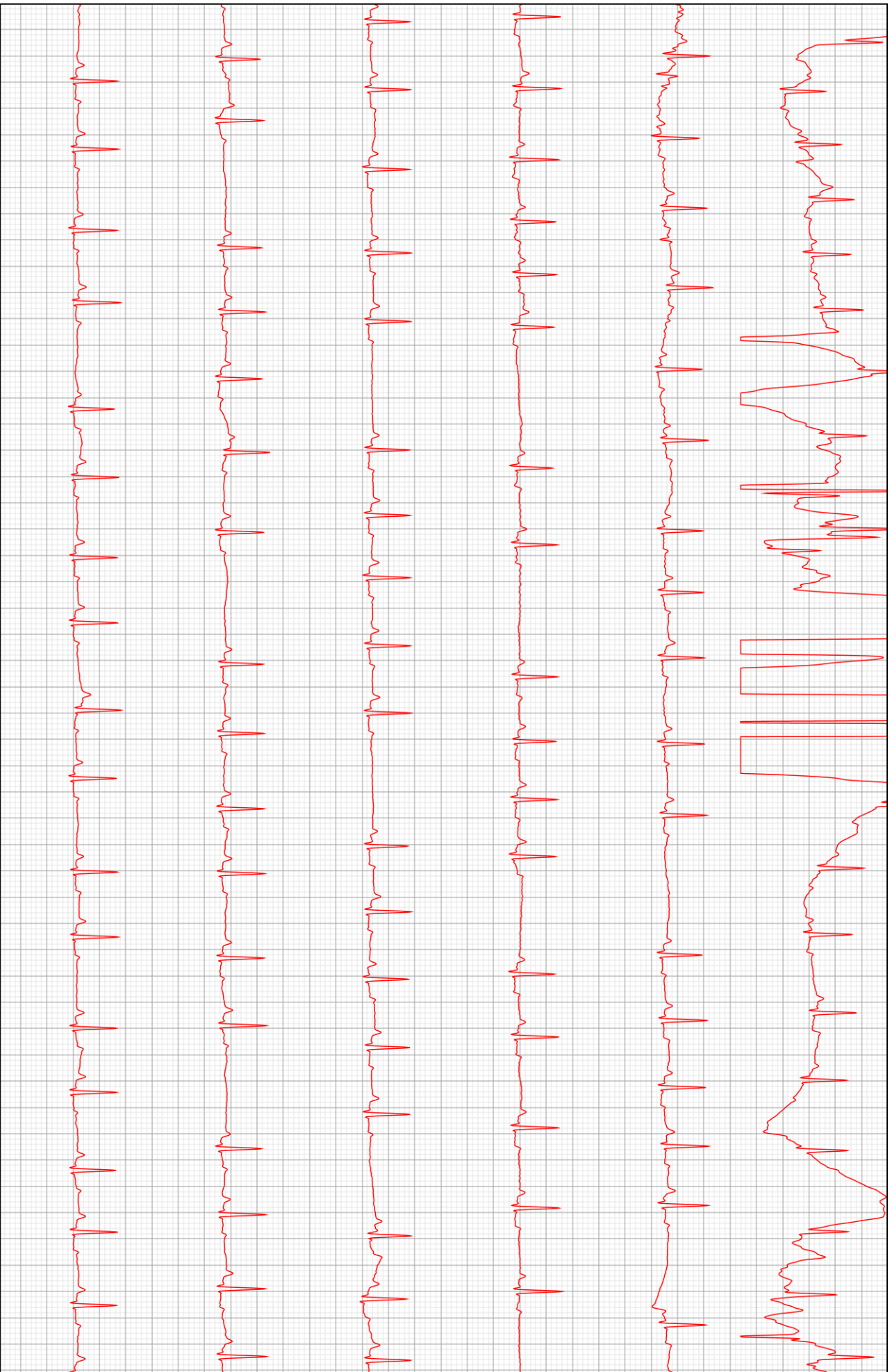

D2

