



Data: 13/05/2022

Identificação:

Código do Exame: 22.05.13.LORD.LUZIA

Nome: Lord **Espécie:** Felina **Raça:** Bengal **Idade:** 16A
Sexo: M **Peso:** **Pelagem:** Tigrada **Solicitante:** Jaqueline **Clínica:** Vet Gold
Proprietário(a): Luzia Silva **Telefone:** 2768-0438

Parâmetros:

Esp. diast. do septo	0,47
Esp. diast. da parede post. do VE	0,47
Esp. sist. da parede post. do VE	0,65
Diâm. diast. do VE	1,56
Diâm. sist. do VE	0,73
Diâm. raiz aórtica	1,04
Átrio Esquerdo	1,21
Relação AE/AO	1,16
Fração de Encurtamento	53
Separação Septal – Ponto E	0,19

Comentários:

CÂMARAS ESQUERDAS:

Ventrículo esquerdo de dimensões normais, com contratilidade segmentar preservada, apresentando parâmetros de função sistólica e diastólica preservados.

Átrio esquerdo de dimensões normais.

Aorta ascendente de diâmetro normal.

CÂMARAS DIREITAS:

Ventrículo direito com dimensões normais não evidencia alterações de contratilidade.

Átrio direito de dimensões normais.

VALVAS:

Valva mitral morfolologicamente normal, sem sinais de refluxo significativo ao estudo com Doppler.

Valva tricúspide morfolologicamente normal, sem sinais de refluxo significativo ao estudo com Doppler.

Valva aórtica morfolologicamente normal, sem sinais de refluxo significativo ao estudo com Doppler.

Valva pulmonar morfolologicamente normal, sem sinais de refluxo ou estenose ao estudo com Doppler.

CONTINUIDADES:

Continuidades mitro-aórtica e septo-aórtica conservadas.

Septo interventricular conservado.

Septo interatrial conservado.

PERICÁRDIO:

Pericárdio normal.

Conclusões:

Exame normal.

Edgard Pina, M.V.
CRMV-RJ: 6784

*Por tratar-se de exame complementar, este laudo deve ser avaliado por um Médico Veterinário.



Data: 13/05/2022



Via de Saída do VE



Transversal da Base

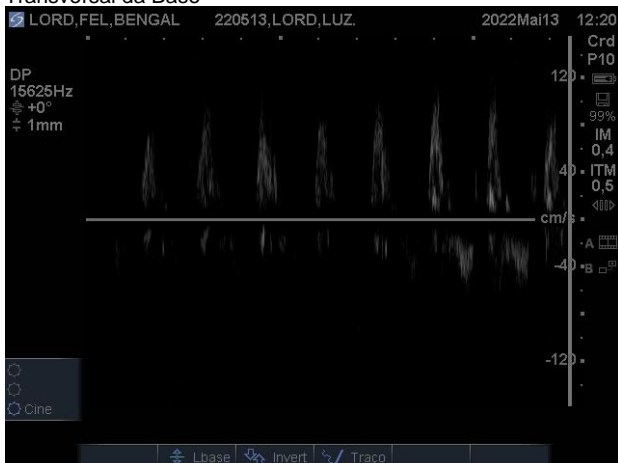

Fluxo mitral



Transversal VE Ápice



Apical 2, 4 ou 5 câmaras

*Por tratar-se de exame complementar, este laudo deve ser avaliado por um Médico Veterinário.

Prezado cliente, o presente laudo e suas imagens encontram-se armazenadas em mídia digital sob o código: **22.05.13.LORD.LUZIA**
Alternativamente, uma cópia deste laudo pode ser resgatada em www.vetcordis.com sob o mesmo código.