



Vet Cordis - Cardiologia Veterinária

Rodrigo Brum - Cardiologia Veterinária
Cardiologia - Ecodopplercardiografia - ECG de Repouso - Holter
ECG

Eletrocardiograma

Identificação

Identificação: 2017_12_19__11_16	Data: 19/12/2017 11:16:59	Peso: ---
Paciente: Julie	Idade: 2 anos e 0 mês	Sexo: Fêmea
Espécie: Canina	Raça: Buldogue Francês	
Proprietário: Christiana Saad	Solicitante: ---	

Parâmetros Observados

Eixo QRS: 43.63 °	Amplitude de R: 0.91 mV	Intervalo PR: 62 ms
Intervalo QTc: 208 ms	Amplitude de P: -0.04 mV	Duração de P: 38 ms
Duração de QRS: 68 ms		

Comentários

Ausculata cardíaca não revela sopro ou arritmias patológicas.
Ausculata pulmonar revela som claro pulmonar.
Pulso femoral presente em ambas as artérias, normocinético e correspondente aos batimentos cardíacos
Eixo elétrico médio preservado dentro da normalidade.
Todos os parâmetros eletrocardiográficos encontram-se dentro dos seus respectivos valores fisiológicos normais.

Conclusões

Sinusal normal
Achados clínicos e eletrocardiográficos não apontam para o diagnóstico de cardiopatias primárias.



Dr. Rodrigo Pereira Brum
Médico Veterinário
CRMV-RJ 10246

Rodrigo Pereira Brum
CRMV: RJ10246VP

Assinado eletronicamente por:

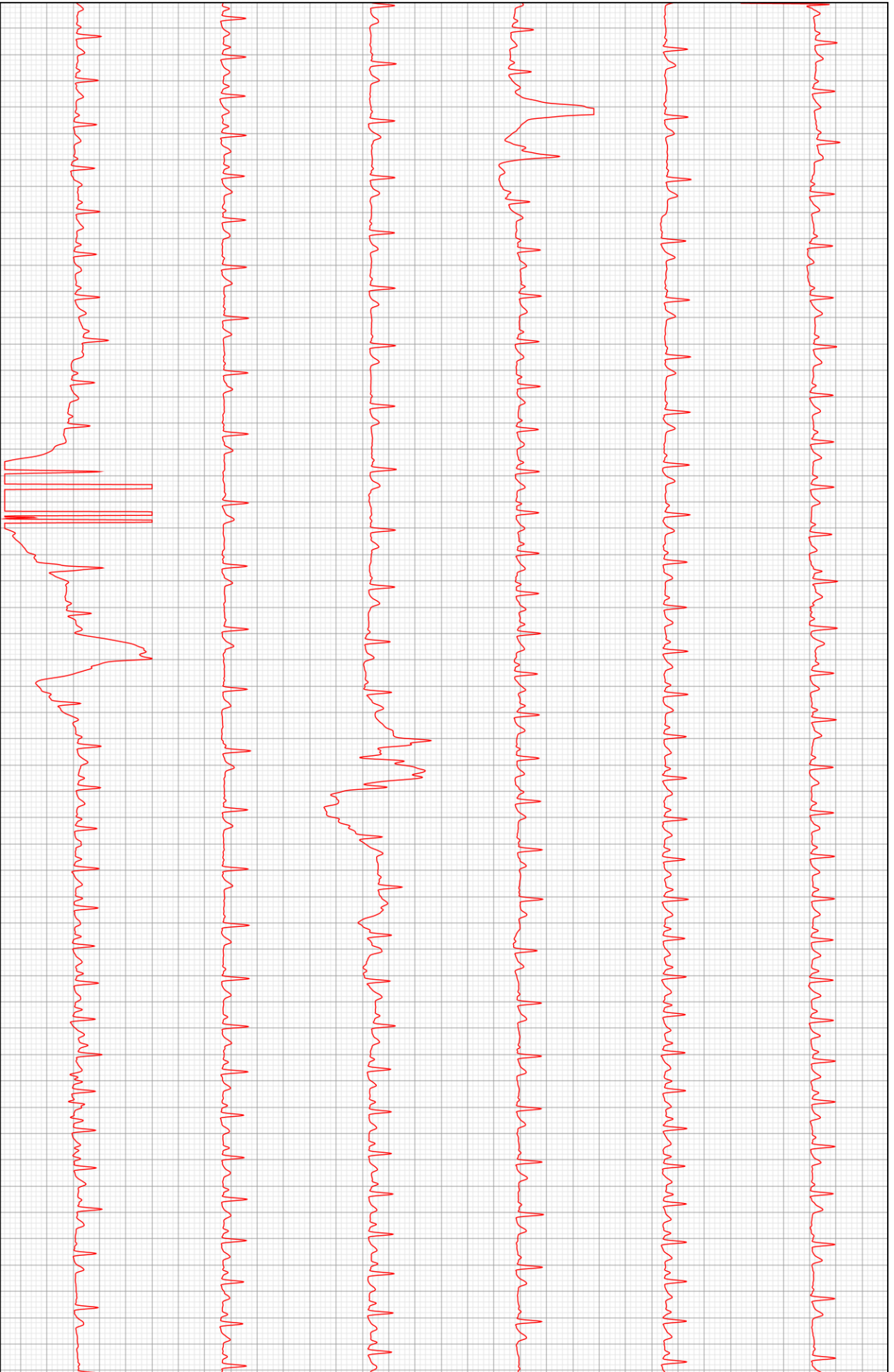

D2

