



Vet Cordis - Cardiologia Veterinária

Rodrigo Brum - Cardiologia Veterinária
Cardiologia - Ecodopplercardiografia - ECG de Repouso - Holter
ECG

Eletrocardiograma

Identificação

Identificação: 2020_03_17__14_06	Data: 17/03/2020 14:06:27	Peso: 0,0 kg
Paciente: Bethoven	Idade: 8 anos e 0 mês	Sexo: Macho
Espécie: Canina	Raça: Shih Tzu	
Proprietário: Marcelo Freitas	Solicitante: ---	

Parâmetros Observados

Eixo QRS: 86.98 °	Intervalo PR: 76 ms	Amplitude de R: 1.11 mV
Amplitude de P: 0.05 mV	Duração de P: 32 ms	Intervalo QTc: 221 ms
Duração de QRS: 64 ms		

Comentários

Ausculata cardíaca revela taquicardia
Ausculata pulmonar revela som claro pulmonar.
Pulso femoral presente em ambas as artérias, normocinéticos e correspondente aos batimentos cardíacos.
Eixo elétrico médio preservado dentro da normalidade.
Todos os parâmetros eletrocardiográficos encontram-se dentro dos seus respectivos valores fisiológicos normias.

Conclusões

Arritmia sinusal
Achados clínicos e eletrocardiográficos não concluem pela presença de cardiopatias primárias.

Dr. Rodrigo Pereira Brum
Médico Veterinário
CRMV-RJ 10246

Rodrigo Pereira Brum
CRMV: RJ10246VP

Assinado eletronicamente por:

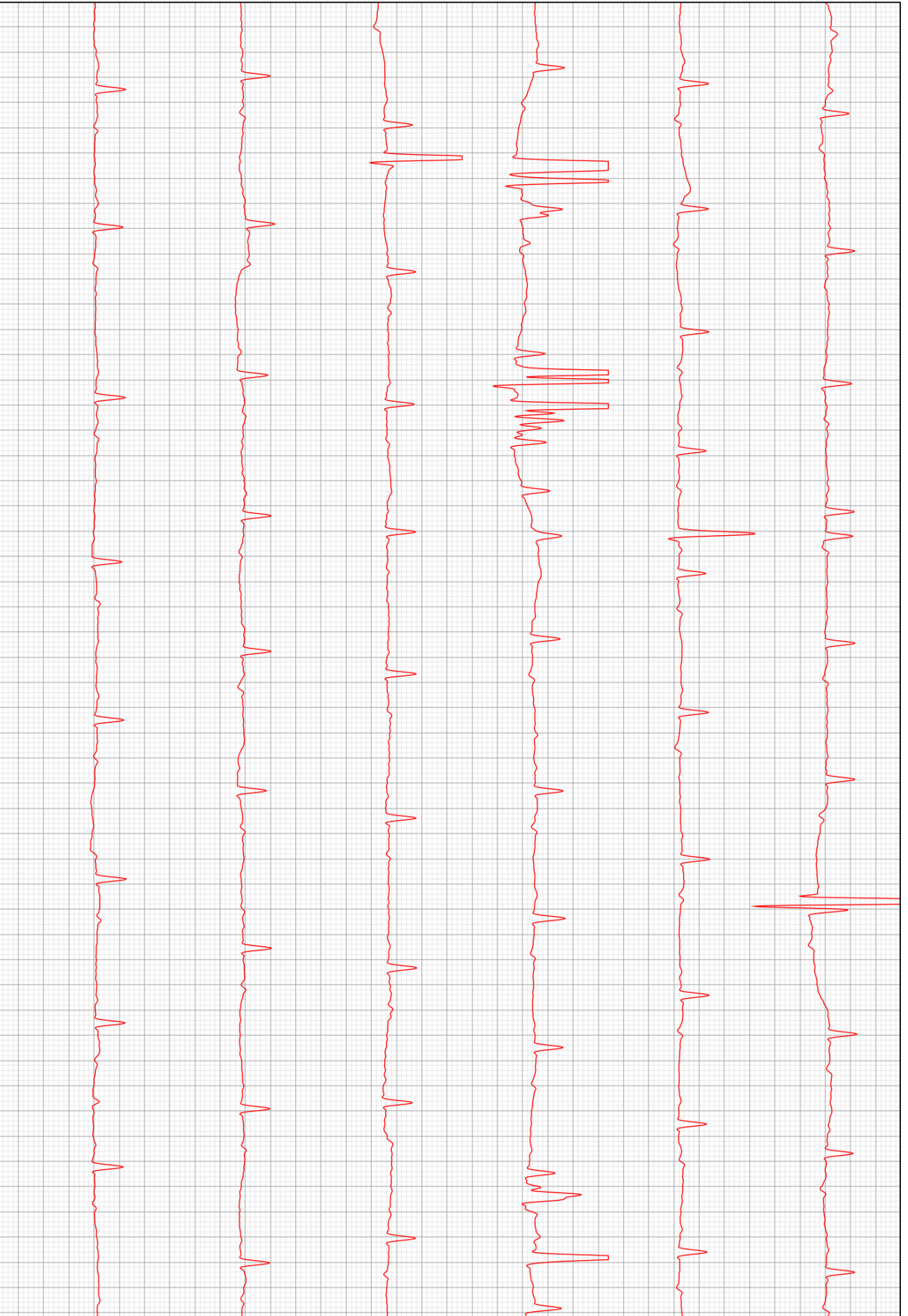

D2

