



Vet Cordis - Cardiologia Veterinária

Rodrigo Brum - Cardiologia Veterinária
Cardiologia - Ecodopplercardiografia - ECG de Repouso - Holter
ECG

Eletrocardiograma

Identificação

Identificação: 2018_06_12__09_43	Data: 12/06/2018 09:43:47	Peso: ---
Paciente: Melany	Idade: 14 anos e 0 mês	Sexo: Fêmea
Espécie: Canina	Raça: Dachshund (Teckel) - Pelo Curto	
Proprietário: Anna Thereza Hofmeister Sá e Souza	Solicitante: ---	

Parâmetros Observados

Eixo QRS: 71.53 °	Duração de P: 48 ms	Amplitude de P: 0.37 mV
Duração de QRS: 62 ms	Amplitude de R: 0.93 mV	Intervalo PR: 80 ms
Intervalo QTc: 209 ms		

Comentários

Ausculta cardíaca revela sopro sistólico grau III/VI audível em foco mitral.
Ausculta pulmonar revela som claro pulmonar.
Pulso femoral presente em ambas as artérias, normocinético e correspondente aos batimentos cardíacos
Eixo elétrico médio preservado dentro da normalidade.
Traçado eletrocardiográfico revela ondas P de duração aumentada, sugestivo de sobrecarga atrial esquerda.
Demais parâmetros eletrocardiográficos encontram-se dentro dos seus respectivos valores fisiológicos normais.

Conclusões

Arritmia sinusal normal.
Achados clínicos e eletrocardiográficos pontam para o diagnóstico de Insuficiência mitral moderada.
PAS 155 mmHg.

Dr. Rodrigo Pereira Brum
Médico Veterinário
CRMV-RJ 10246

Rodrigo Pereira Brum
CRMV: RJ10246VP

Assinado eletronicamente por:

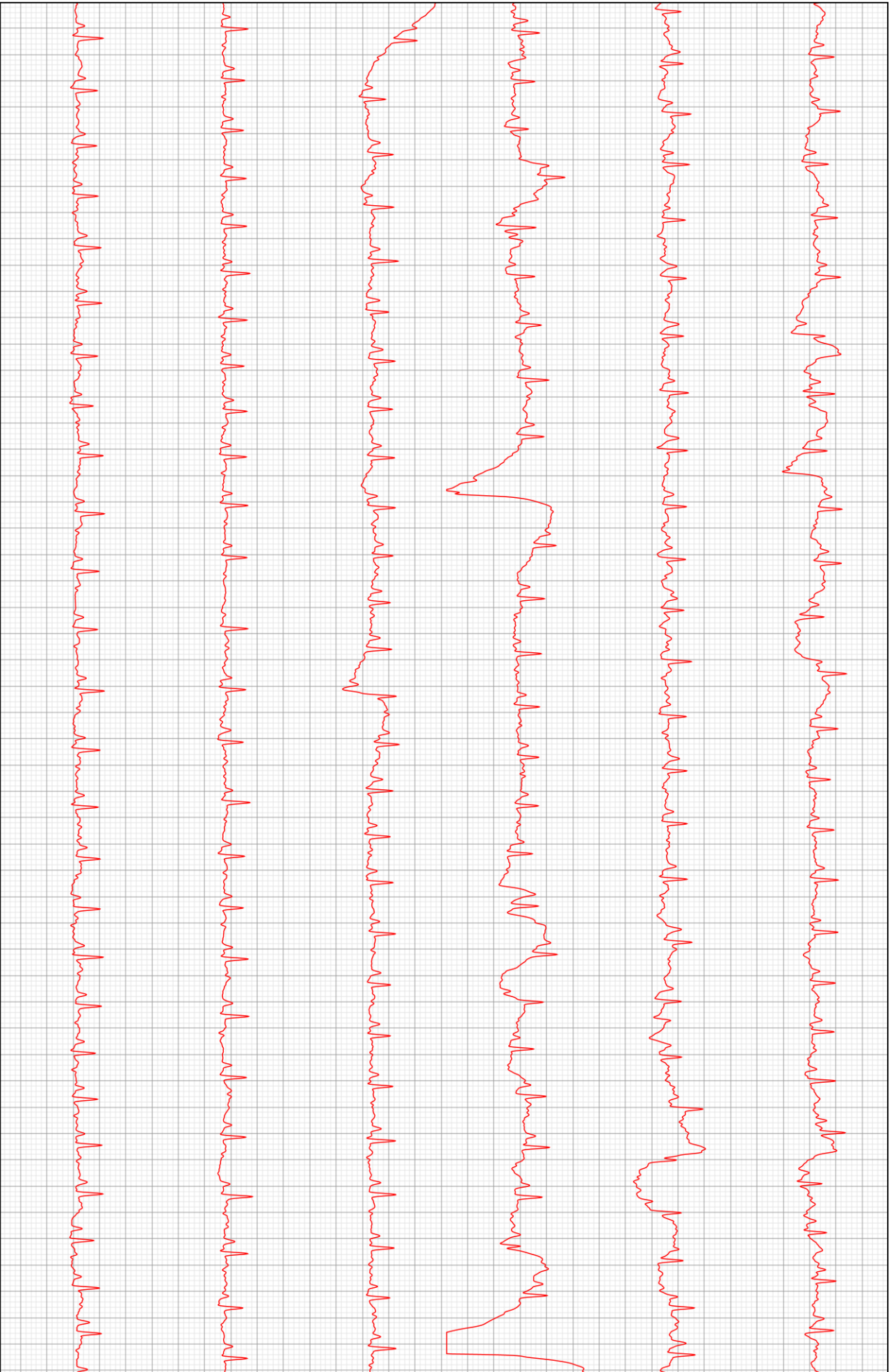

D2

