



Vet Cordis - Cardiologia Veterinária

Rodrigo Brum - Cardiologia Veterinária
Cardiologia - Ecodopplercardiografia - ECG de Repouso - Holter
ECG

Eletrocardiograma

Identificação

Identificação: 2017_08_08__08_05	Data: 08/08/2017 08:05:58	Peso: ---
Paciente: Dorothy	Idade: 6 meses	Sexo: Fêmea
Espécie: Canina	Raça: Bulldog Inglês	
Proprietário: Marcel Gutierrez	Solicitante: ---	

Parâmetros Observados

Eixo QRS: 86.4 °	Duração de P: 36 ms	Amplitude de P: 0.12 mV
Intervalo QTc: 183 ms	Intervalo PR: 70 ms	Duração de QRS: 62 ms
Amplitude de R: 0.55 mV		

Comentários

Ausculta cardíaca não revela sopro ou arritmias patológicas.
Ausculta pulmonar revela som claro pulmonar.
Pulso femoral presente em ambas as artérias, normocinético e correspondente aos batimentos cardíacos
Eixo elétrico médio preservado dentro da normalidade.
Todos os parâmetros eletrocardiográficos encontram-se dentro dos seus respectivos valores fisiológicos normais.

Conclusões

Arritmia sinusal com marcapasso migratório.
Achados clínicos e eletrocardiográficos não apontam para o diagnóstico de cardiopatias primárias.

Dr. Rodrigo Pereira Brum
Médico Veterinário
CRMV-RJ 10246

Rodrigo Pereira Brum
CRMV: RJ10246VP

Assinado eletronicamente por:

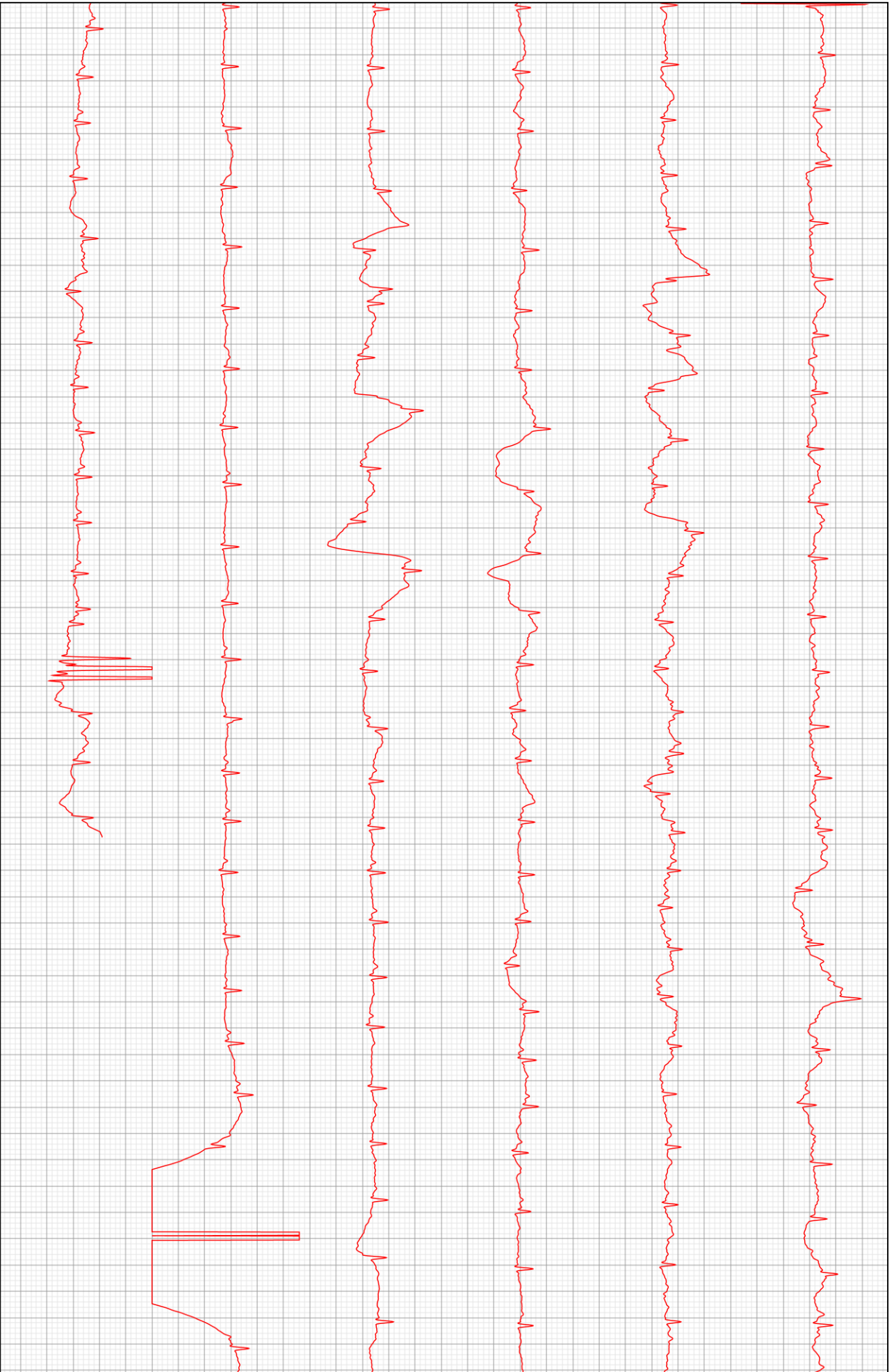

D2

