



Vet Cordis - Cardiologia Veterinária

Rodrigo Brum - Cardiologia Veterinária
Cardiologia - Ecodopplercardiografia - ECG de Repouso - Holter
ECG

Eletrocardiograma

Identificação

Identificação: 2017_07_11__10_36	Data: 11/07/2017 10:36:09	Peso: ---
Paciente: Click	Idade: 6 meses	Sexo: Macho
Espécie: Canina	Raça: Chihuahua	
Proprietário: Maria Beatriz	Solicitante: ---	

Parâmetros Observados

Eixo QRS: 42.19 °	Duração de QRS: 60 ms	Amplitude de P: 0.26 mV
Amplitude de R: 0.74 mV	Intervalo QTc: 190 ms	Intervalo PR: 54 ms
Duração de P: 40 ms		

Comentários

Ausculata cardíaca não revela sopro ou arritmias patológicas.
Ausculata pulmonar revela som claro pulmonar.
Pulso femoral presente em ambas as artérias, normocinético e correspondente aos batimentos cardíacos
Eixo elétrico médio preservado dentro da normalidade.
Todos os parâmetros eletrocardiográficos encontram-se dentro dos seus respectivos valores fisiológicos normais.

Conclusões

Sinusal normal
Achados clínicos e eletrocardiográficos não apontam para o diagnóstico de cardiopatias primárias.



Dr. Rodrigo Pereira Brum
Médico Veterinário
CRMV-RJ 10246

Rodrigo Pereira Brum
CRMV: RJ10246VP

Assinado eletronicamente por:

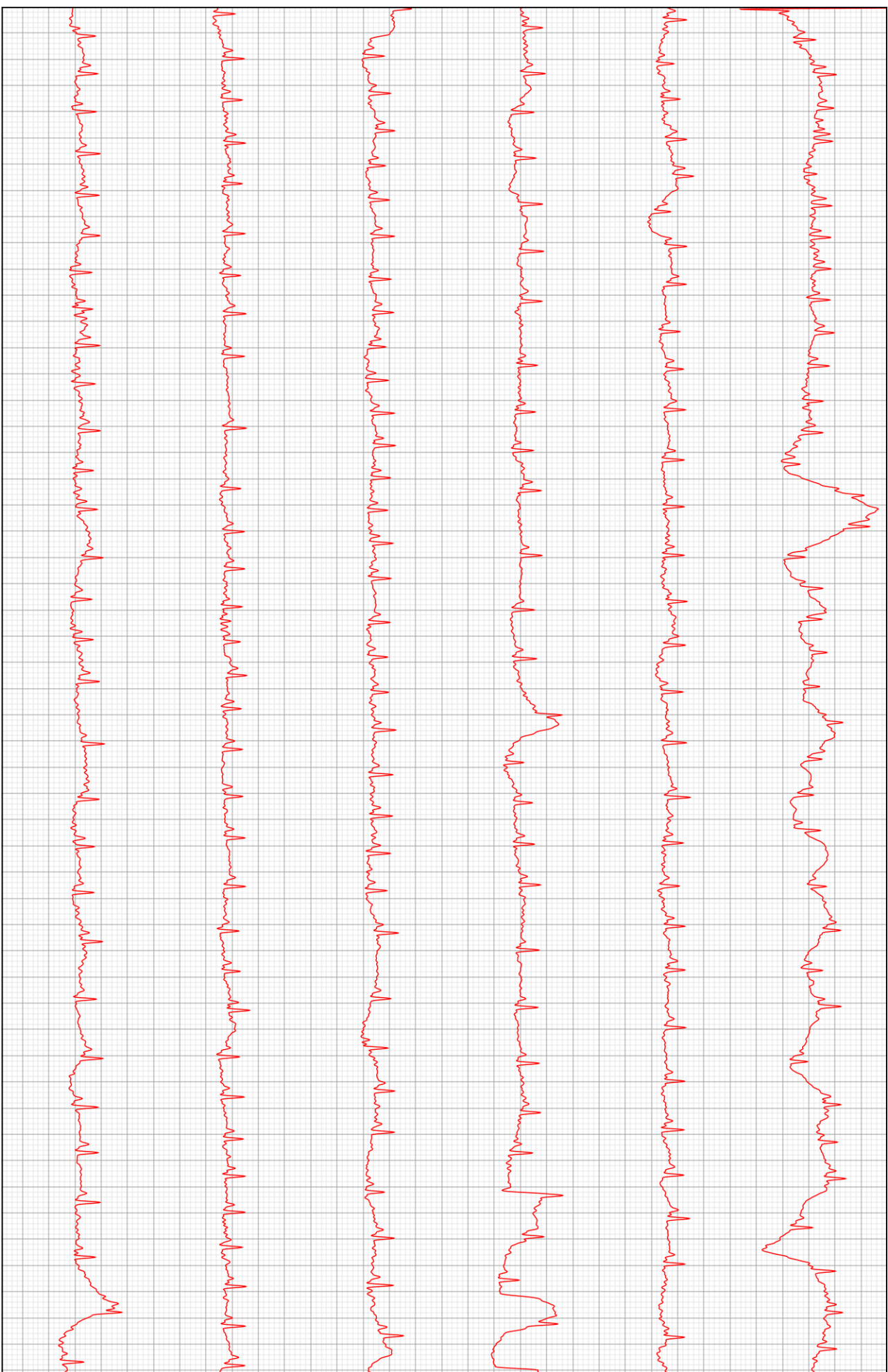

D2

