



Identificação:

Código do Exame: 14.12.18.TEDDY.SILVIA

Nome: Teddy **Espécie:** Canina **Raça:** SRD **Idade:** 11A
Sexo: Macho **Peso:** Kg **Pelagem:** Champagne
Proprietário(a): Silvia Andrade Justi **Telefone:** 3396-0961
Solicitante: Dr(a) Patricia **Origem:** Ribeira

Parâmetros:

VDd	cm	
SIVd	0,64 cm	
VEd	4,34 cm	
PPVEd	0,64 cm	
SIVs	1,07 cm	
VEs	2,49 cm	
PPVEs	1,14 cm	
FE	74 %	
FS	42 %	33 a 46%
Ao	1,56 cm	
AE	3,34 cm	
Rel AE/AO	2,14	0,83 a 1,5
SSPE	0,36 cm	0,20 a 0,90

Comentários:

CÂMARAS ESQUERDAS:

Ventrículo esquerdo apresenta-se com dimensões aumentadas e contratilidade segmentar preservada, apresentando parâmetros de função sistólica e diastólica preservados.

Átrio esquerdo de dimensões aumentadas.

Aorta ascendente de diâmetro normal.

CÂMARAS DIREITAS:

Ventrículo direito com dimensões normais, não evidencia alterações de contratilidade.

Átrio direito de dimensões normais.

VALVAS:

Valva mitral morfológicamente espessada, com sinais de refluxo compensado ($V_{pico} = 4,58$ m/s e $G_{pico} = 84,2$ mmHg) ao estudo com Doppler.

Valva tricúspide morfológicamente espessada, com sinais de refluxo importante ($V_{pico} = 3,29$ m/s, $G_{pico} = 43,5$ mmHg e PAP= 53,5 mmHg) ao estudo com Doppler.

Valva aórtica morfológicamente normal, sem sinais de refluxo ou estenose ao estudo com Doppler.

Valva pulmonar morfológicamente normal, sem sinais de refluxo ou estenose ao estudo com Doppler.

CONTINUIDADES:

Continuidades mitro-aórtica e septo-aórtica conservadas.

Septo inter-ventricular conservado.

Septo inter-atrial conservado.

PERICÁRDIO:

Pericárdio normal

Conclusões:

Doença Valvular Degenerativa Crônica Adquirida mitro-tricuspidiana, com refluxo mitral compensado e tricuspideo importante.

Hipertensão pulmonar moderada.

Dr. Edgard Pina, MV
CRMV-RJ: 6784

***Por tratar-se de exame complementar, este laudo deve ser avaliado por um Médico Veterinário.**

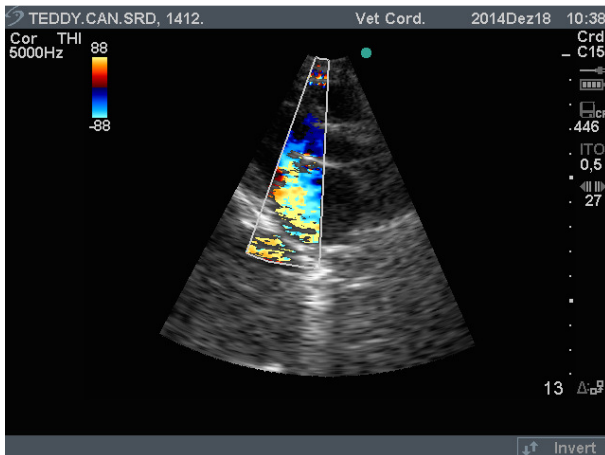

Via de Saída do VE

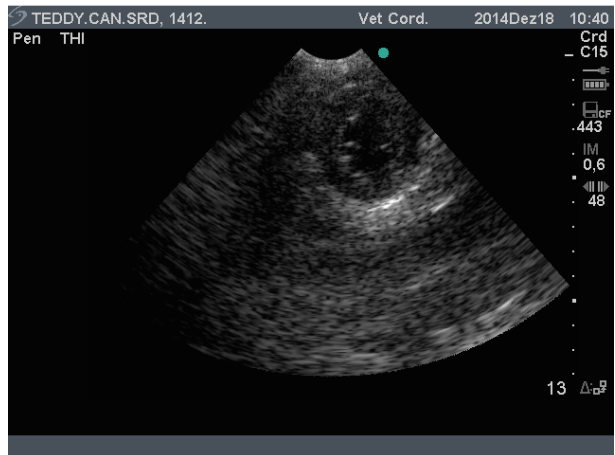
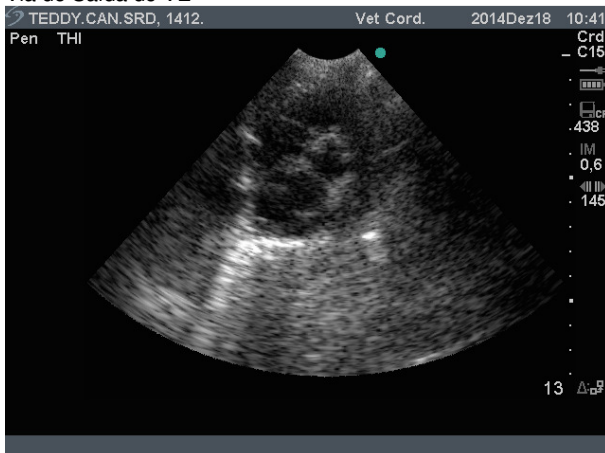

Transversal VE Ápice

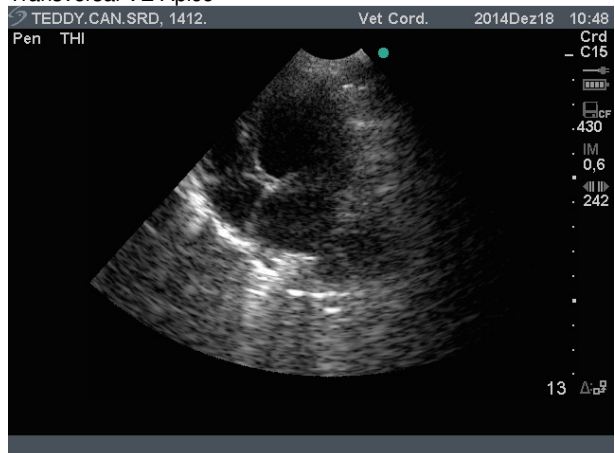

Apical 2, 4 ou 5 câmaras

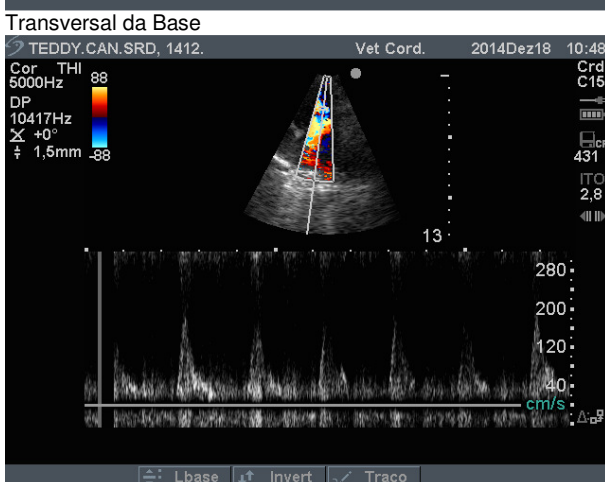

Fluxo mitral

*Por tratar-se de exame complementar, este laudo deve ser avaliado por um Médico Veterinário.