



Vet Cordis

Cardiologia - Eletrocardiografia - Ecodopplercardiografia
Holter 24h



RELATÓRIO DE HOLTER

Código do Exame **2008.049**

Aparelho Colocado: 19/04/2008 17:40:00	Nome: Mayla Raça: Fox Terrier Idade: 10a 5m Sexo: Fêmea	Solicitante: Dr(a) Rubem Bittencourt Origem: Vetclinic Proprietário: Luciana Maria Soares de Moura
Aparelho Retirado: 20/04/2008 17:30:00	Espécie: Canino Pelagem: Tricolor Peso: 8,6	Telefone: (21) 2539-1162

Diagnóstico: Ritmo sinusal

Resumo Estatístico:

Totais:

Duração do Exame: **23:28:00**
Número total de QRS's: **125.806**
Ectópicos Ventriculares: **2**
Ectópicos Supraventriculares: **0**
Artefatos (%): **1%**

Frequência Cardíaca:

Mínima: **48 bpm às 06:49:30**
Média: **96 bpm**
Máxima: **250 bpm às 17:57:47**

FC > 120 bpm durante: **05:24:37**

FC < 20 bpm durante: **00:01:47**

Pausas Sinusais:

0 pausas > 2,0 seg

Pausa mais longa:

Depressão de ST

C1: **0** episódios
C2: **0** episódios
C3: **0** episódios

Elevação de ST

C1: **0** episódios
C2: **0** episódios
C3: **0** episódios

Arritmias Ventriculares:

2 isoladas.

A Maior:

A mais Rápida:

A mais Lenta:

Arritmias Supraventriculares:

0 isoladas.

A Maior:

A mais Rápida:

A mais Lenta:

Rafael Costa

Médico Veterinário

Telefone: (21) 9316-1440 - e-Mail: r.costa@vetcordis.com.



Vet Cordis

Cardiologia - Eletrocardiografia - Ecodopplercardiografia
Holter 24h



RELATÓRIO DE HOLTER

Código do Exame **2008.049**

Laudos:

Ritmo sinusal com frequência cardíaca média de 96 bpm.
Condução AV 1:1 ; Intervalos QT fisiológicos.
Foram observadas 2 extrassístoles ventriculares isoladas.
Não foram observadas pausas.
Repolarização ventricular estável.

Observações e Conclusões:

Achados eletrocardiográficos não apontam pra cardiopatias ocultas.

Rafael Costa

Médico Veterinário

Telefone: (21) 9316-1440 - e-Mail: r.costa@vetcordis.com.



Vet Cordis

Cardiologia - Eletrocardiografia - Ecodopplercardiografia
Holter 24h



RELATÓRIO DE HOLTER

Código do Exame **2008.049**

Lista de Atividades do Paciente*:

17:50:00 Colocação do gravador	14:15:00 Terminou de jogar bola
18:15:00 Início da viagem de carro	14:22:00 Caçou biguá
18:45:00 Término da viagem de carro	17:30:00 Retirada do gravador
19:00:00 Jantar	
19:17:00 Chegada em casa	
19:18:00 Subiu dois lances de escada	
19:45:00 Cochilo	
20:10:00 Término do cochilo	
21:15:00 Início do passeio	
21:22:00 Encontro com outro cão	
21:36:00 Encontro com outro cão	
21:43:00 Chegada do passeio	
12:15:00 Dormiu	
08:00:00 Acordou	
10:00:00 Saida para passeio	
10:06:00 Encontro com cachorro	
10:35:00 Encontro com cachorro	
10:52:00 Encontro com cachorro	
10:54:00 Retorno do passeio	
11:05:00 Almoço	
11:45:00 Dormiu	
13:15:00 Acordou	
13:43:00 Chegada e saída da lagoa	
14:10:00 Começou a jogar bola	

* - dados fornecidos pelo proprietário nas 24 horas do decorrer do exame

Gráficos das 24h

Nº do Exame
2008.049

Paciente: Mayla, canino, Fox Terrier Luciana
Data do Exame: 19/04/2008 17:56:00

Código
1P4-00049

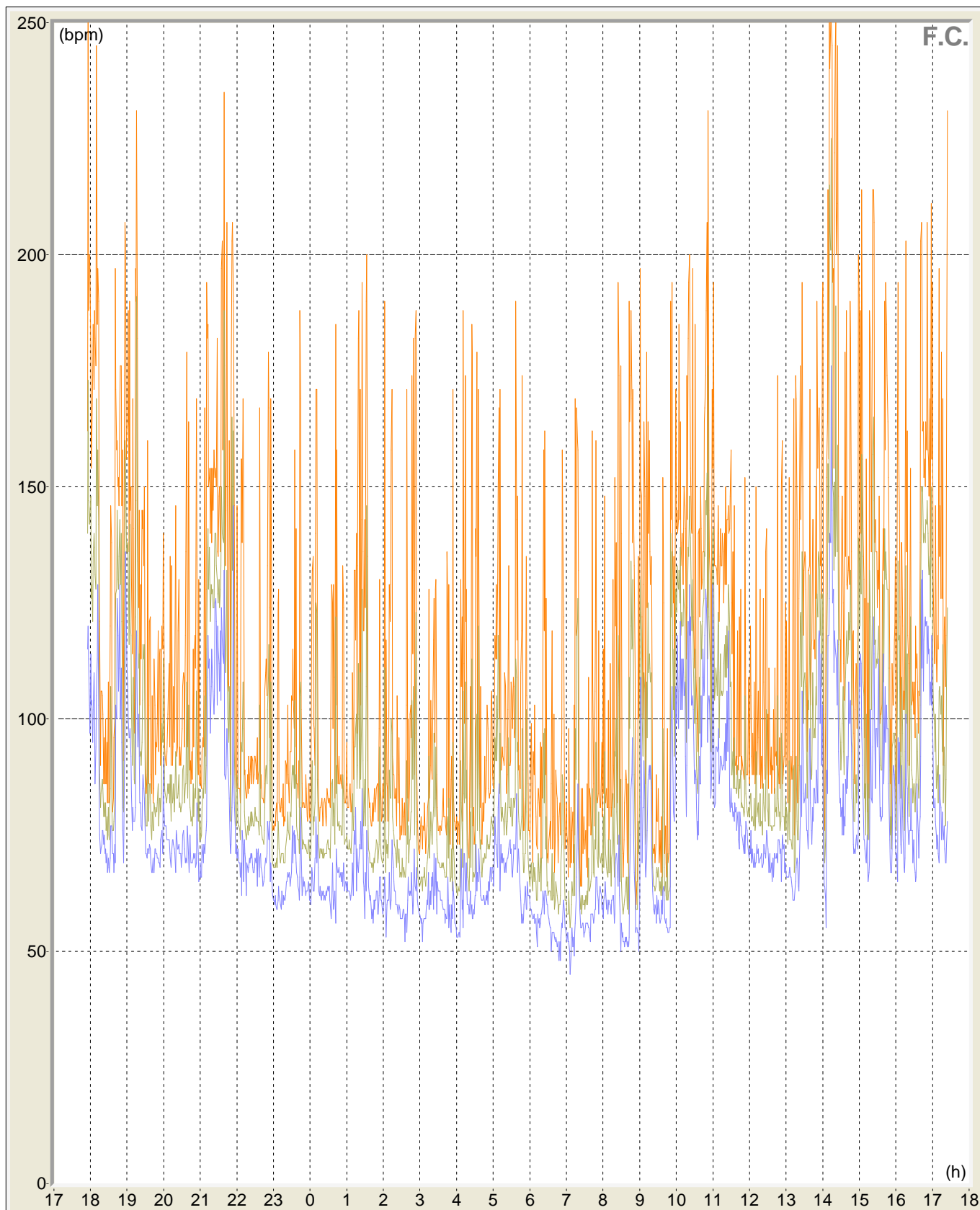

Exemplos de ECG

Nº do Exame 2008.049	Paciente: Mayla, canino, Fox Terrier Luciana Data do Exame: 19/04/2008 17:56:00	Código 1P4-00049
---------------------------------------	--	-----------------------------------





Nº do Exame
2008.049

Paciente: Mayla, canino, Fox Terrier Luciana
Data do Exame: 19/04/2008 17:56:00

Código
1P4-00049

5) 76 bpm - Exemplo aleatório - (83 bpm)



6) 71 bpm - Exemplo aleatório - (77 bpm)

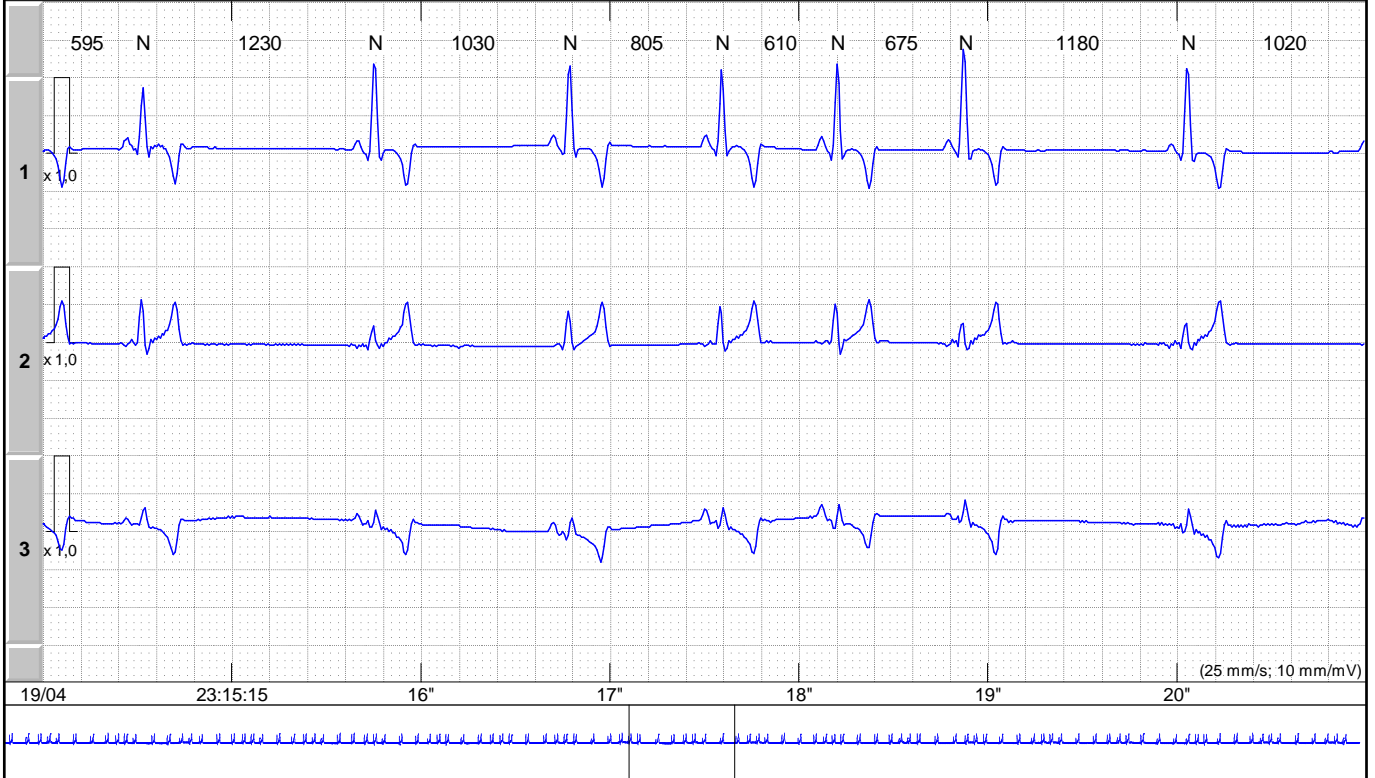

Nº do Exame
2008.049

Paciente: Mayla, canino, Fox Terrier Luciana
Data do Exame: 19/04/2008 17:56:00

Código
1P4-00049

7) 71 bpm - Exemplo aleatório - (75 bpm)



8) 76 bpm - Exemplo aleatório - (83 bpm)

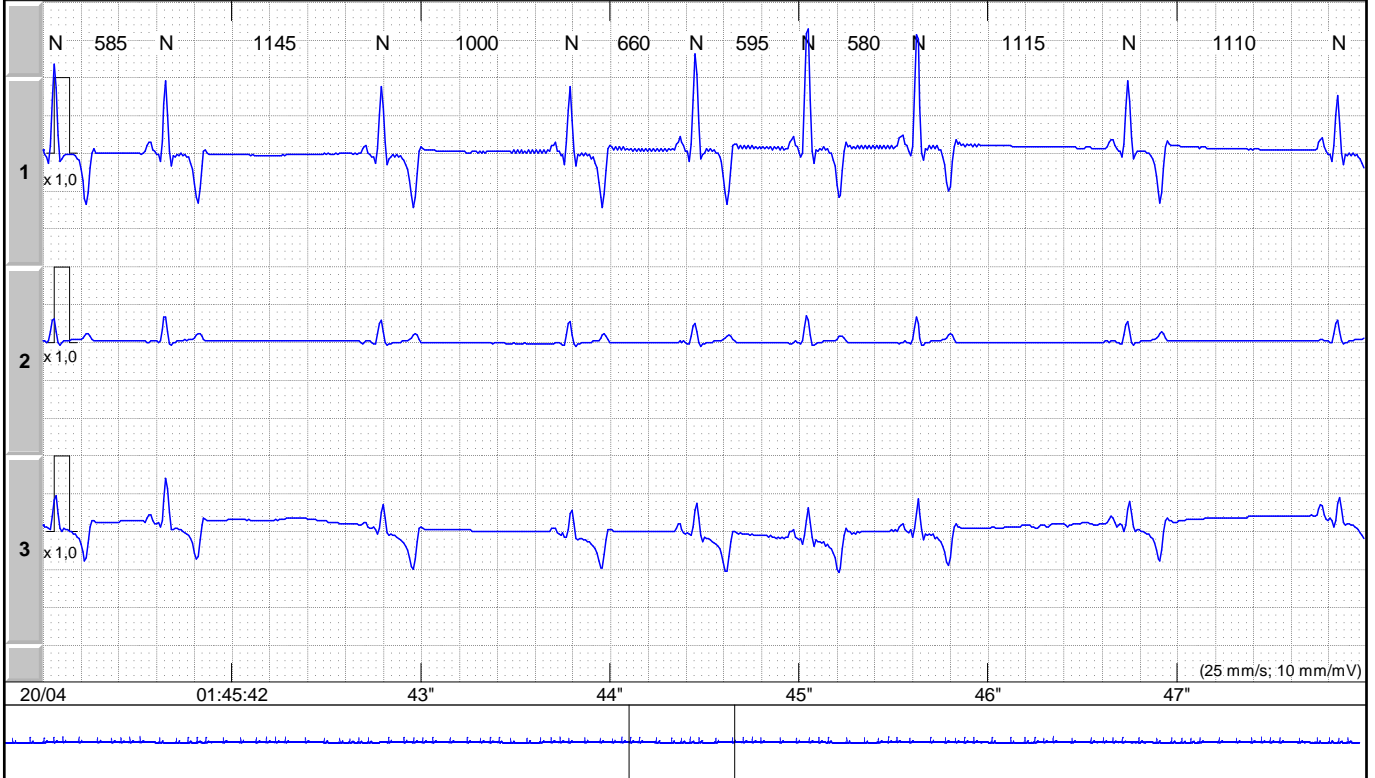

Nº do Exame
2008.049

Paciente: Mayla, canino, Fox Terrier Luciana
Data do Exame: 19/04/2008 17:56:00

Código
1P4-00049

9) 65 bpm - Exemplo aleatório - (73 bpm)

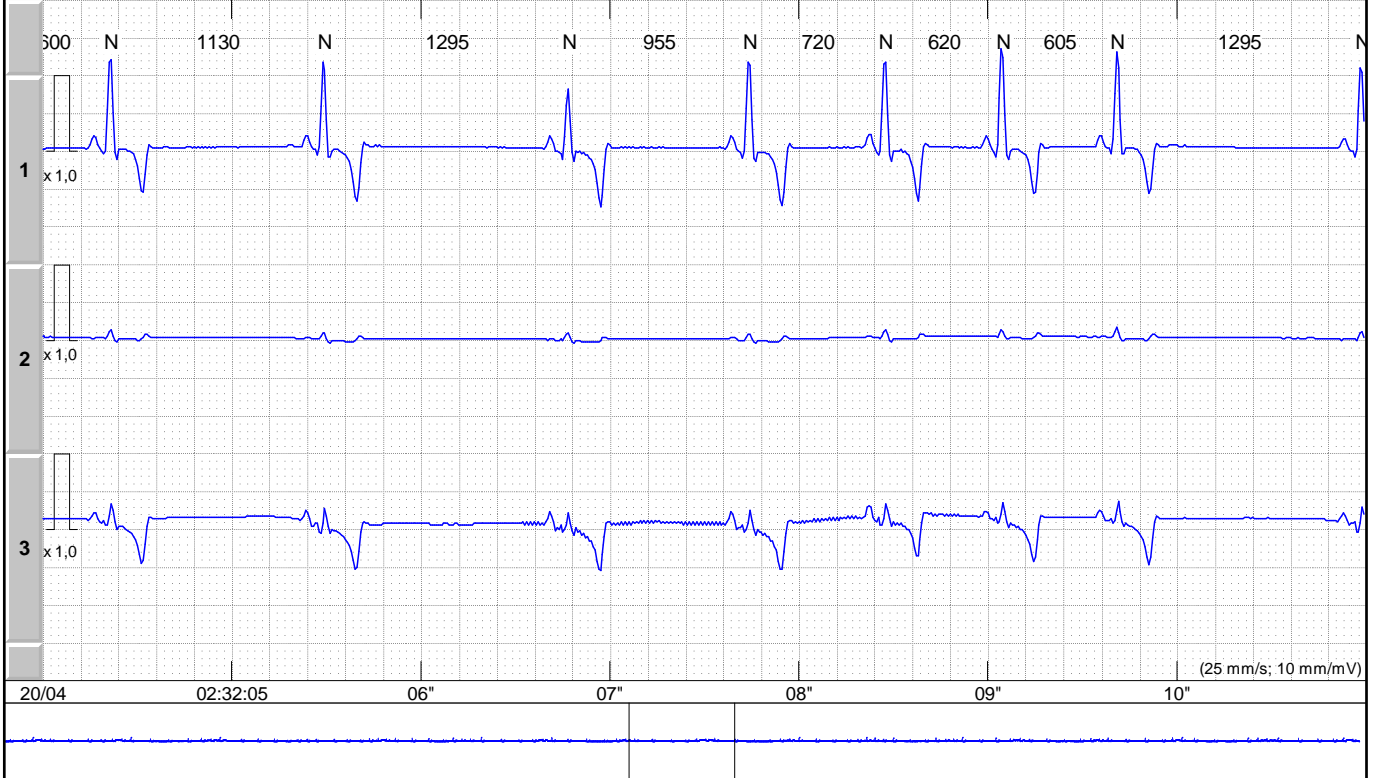

10) 66 bpm - Exemplo aleatório - (72 bpm)



