



Identificação:

Código do Exame: 21.0310.JULLY.RODRIGO

Nome: Jully **Espécie:** Canina **Raça:** Golden Retriever **Idade:** 8a
Sexo: F **Peso:** 43 Kg **Pelagem:** Dourada
Proprietário(a): Rodrigo Saldanha **Telefone:** -
Solicitante: Dr(a) Rodrigo **Origem:** Animalia

Parâmetros:

VDd	- cm
SIVd	1,42 cm
VEd	3,78 cm
PPVEd	1,50 cm
SIVs	1,97 cm
VEs	1,97 cm
PPVEs	1,44 cm
FE	79 %
FS	47 %
Ao	2,04 cm
AE	2,52 cm
Rel AE/AO	1,24
SSPE	0,28 cm

Comentários:

CÂMARAS ESQUERDAS:

Ventrículo esquerdo apresenta-se com dimensões normais e contratilidade segmentar preservada, apresentando parâmetros de função sistólica e diastólica preservados.
Átrio esquerdo de dimensões normais.
Aorta ascendente de diâmetro normal.

CÂMARAS DIREITAS:

Ventrículo direito apresenta hipertrofia concêntrica, não evidencia alterações de contratilidade.
Átrio direito apresenta hipertrofia.

VALVAS:

Valva mitral morfológicamente normal, sem sinais de refluxo significativo ao estudo com Doppler.
Valva tricúspide morfológicamente normal, com sinais de refluxo moderado ($V_{\text{pico}} = 3,34\text{m/s}$) ao estudo com Doppler.
Valva aórtica morfológicamente normal, sem sinais de refluxo ou estenose ao estudo com Doppler.
Valva pulmonar morfológicamente normal, sem sinais de refluxo ou estenose ao estudo com Doppler.

CONTINUIDADES:

Continuidades mitro-aórtica e septo-aórtica conservadas.
Septo inter-ventricular conservado.
Septo inter-atrial conservado.

AVALIAÇÃO DA FUNÇÃO DIASTÓLICA:

Velocidade da onda E mitral: 0,75m/s, onda A: 0,54m/s;
Relação onda E/A: 1,37
TRIV= 55ms

AVALIAÇÃO HEMODINÂMICA:

Velocidade máxima do fluxo pulmonar: 1,14m/s, gradiente: 5,20mmHg;
Velocidade máxima do fluxo aórtico: 1,25m/s, gradiente: 6,26mmHg.

PERICÁRDIO:

Pericárdio apresentando efusão importante.

***Por tratar-se de exame complementar, este laudo deve ser avaliado por um Médico Veterinário.**



Vet Cordis
Cardiologia Veterinária

LAUDO ECOCARDIOGRÁFICO

Ecodoppler Colorido

Cardiologia Clínica * Eletrocardiograma * Ecodopplercardiograma * Holter de ECG

Data: «Data»/2021

Conclusões:

Insuficiência Tricúspide moderada.

Espessamento da parede Atrioventricular Direita, sugestivo de processo neoplásico.



Efusão pericárdica importante (drenado 80ml).

VEdn= 1,25 (normal).

Dr. Rodrigo Pereira Brum
Médico Veterinário
CRMV-RJ 10246

***Por tratar-se de exame complementar, este laudo deve ser avaliado por um Médico Veterinário.**

Prezado cliente, o presente laudo e suas imagens encontram-se armazenadas em mídia digital sob o código: «Código_do_Exame»
Alternativamente, uma cópia deste laudo pode ser resgatada em www.vetcordis.com

 www.vetcordis.com -  rodrigo@vetcordis.com -  Celular: (0XX21) 99129-3363

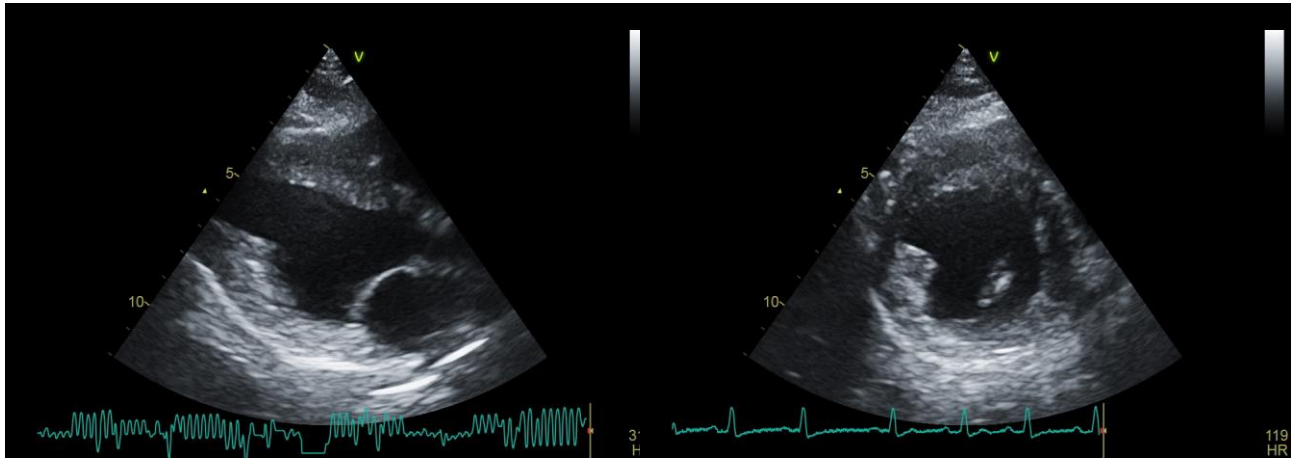

Via de Saída do VE

Transversal VE Ápice

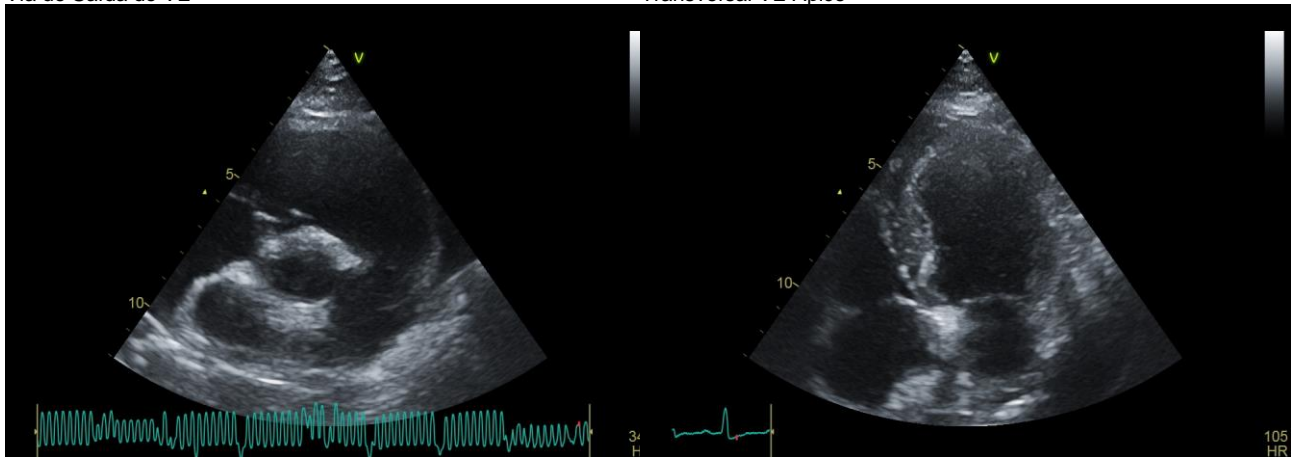

Transversal da Base

Apical 3, 4 ou 5 câmaras

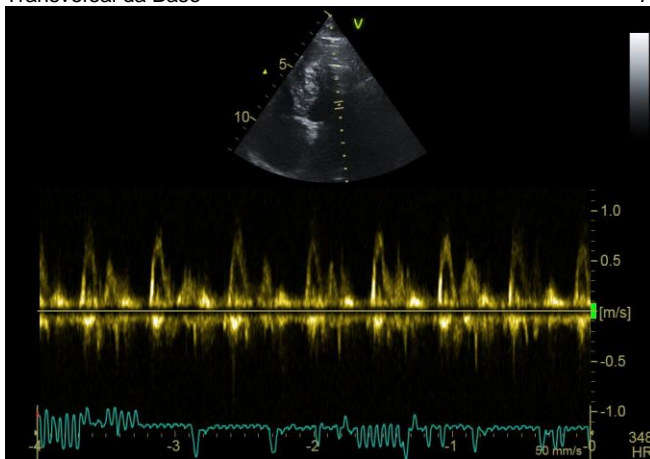

Fluxo Mitral

*Por tratar-se de exame complementar, este laudo deve ser avaliado por um Médico Veterinário.