



# Vet Cordis - Cardiologia Veterinária

Rodrigo Brum - Cardiologia Veterinária  
Cardiologia - Ecodopplercardiografia - ECG de Repouso - Holter  
ECG

## Eletrocardiograma

### Identificação

Identificação: 2019_10_25__14_27	Data: 25/10/2019 14:27:46	Peso: 0,0 kg
Paciente: Vida	Idade: 12 anos e 0 mês	Sexo: Fêmea
Espécie: Canina	Raça: Shih Tzu	
Proprietário: Amanda	Solicitante: ---	

### Parâmetros Observados

Eixo QRS: 53.69 °	Duração de P: 36 ms	Intervalo PR: 108 ms
Duração de QRS: 54 ms	Amplitude de P: 0.15 mV	Amplitude de R: 1.05 mV
Intervalo QTc: 193 ms		

### Comentários

Ausculata cardíaca não revela sopro ou arritmias patológicas.  
Ausculata pulmona revela som claro e pulmonar.  
Pulso femoral presente em ambas artérias, normocinéticos e correspondentes aos batimentos cardíacos.  
Eixo elétrico médio preervado dentro da normalidade.  
Todos os parâmetros eletrocardiográficos encontram-se dentro dos seus respectivos valores fisiológicos normais.

### Conclusões

Ritmo Sinusal Normal  
Achados clínicos e eletrocardiográficos não concluem pela presença de cardiopatias primárias.

  
Dr. Rodrigo Pereira Brum  
Médico Veterinário  
CRMV-RJ 10246

Rodrigo Pereira Brum  
CRMV: RJ10246VP

Assinado eletronicamente por:

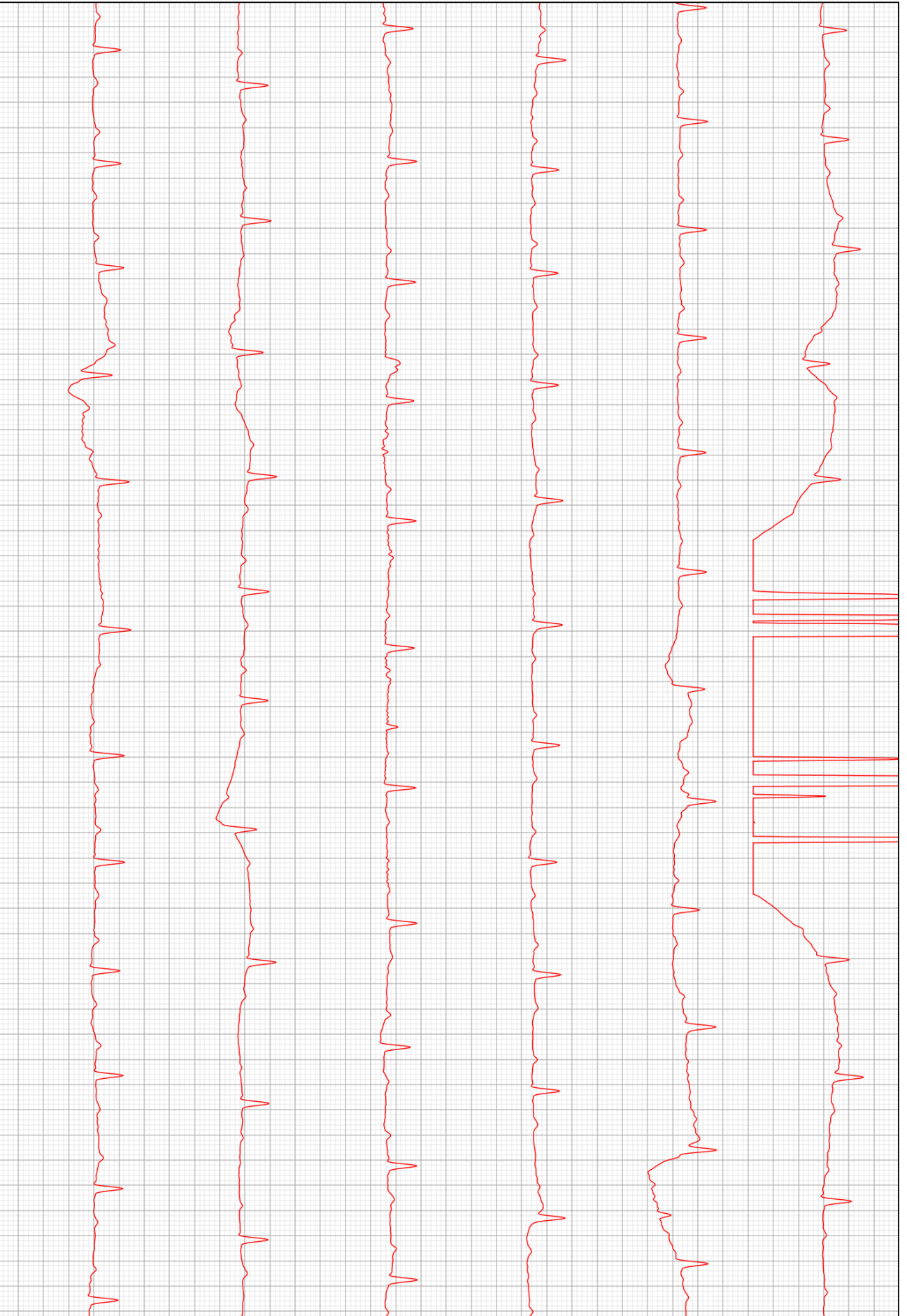

D2

