



# Vet Cordis - Cardiologia Veterinária

Rodrigo Brum - Cardiologia Veterinária  
Cardiologia - Ecodopplercardiografia - ECG de Repouso - Holter  
ECG

## Eletrocardiograma

### Identificação

Identificação: 2020_01_23__10_38	Data: 23/01/2020 10:38:00	Peso: 0,0 kg
Paciente: Cherrie	Idade: 9 anos e 0 mês	Sexo: Fêmea
Espécie: Canina	Raça: Shih Tzu	
Proprietário: Tania Maggiolo	Solicitante: ---	

### Parâmetros Observados

Eixo QRS: 78.06 °	Amplitude de P: 0.29 mV	Intervalo PR: 72 ms
Intervalo QTc: 204 ms	Duração de P: 44 ms	Amplitude de R: 0.68 mV
Duração de QRS: 58 ms		

### Comentários

Ausculta cardíaca não revela sopro ou arritmias patológicas.  
Ausculta pulmonar revela som claro pulmonar.  
Pulso femoral presente em ambas as artérias, normocinéticos e correspondente aos batimentos cardíacos.  
Eixo elétrico médio preservado dentro da normalidade.  
Todos os parâmetros eletrocardiográficos encontram-se dentro dos seus respectivos valores fisiológicos normais.

### Conclusões

Arritmia Sinusal com marcapasso migratório.  
Achados clínicos e eletrocardiográficos não concluem pela presença de cardiopatias primárias.

Dr. Rodrigo Pereira Brum  
Médico Veterinário  
CRMV-RJ 10246

Rodrigo Pereira Brum  
CRMV: RJ10246VP

Assinado eletronicamente por:

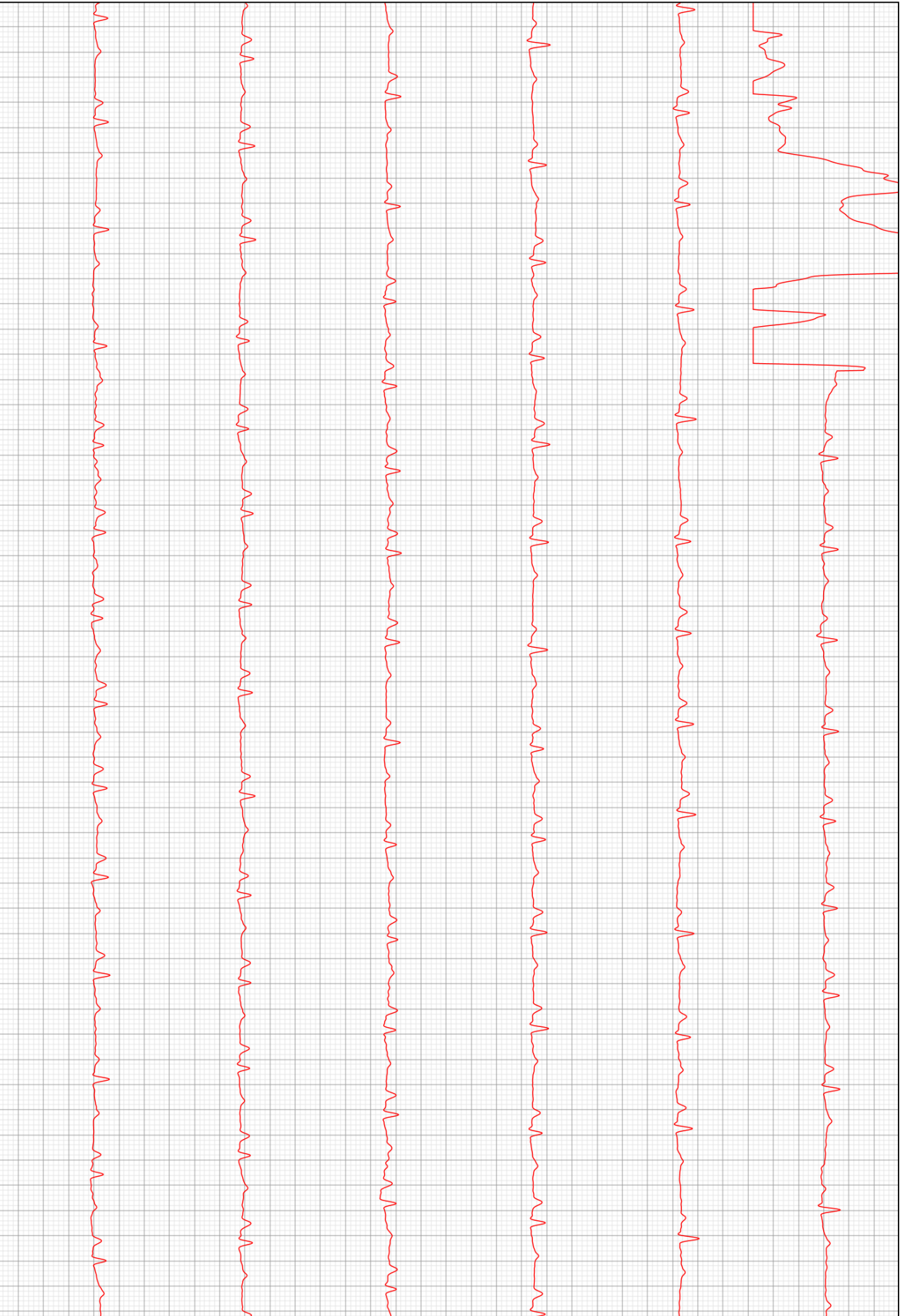

D2

