



# Vet Cordis - Cardiologia Veterinária

Rodrigo Brum - Cardiologia Veterinária  
Cardiologia - Ecodopplercardiografia - ECG de Repouso - Holter  
ECG

## Eletrocardiograma

### Identificação

Identificação: 2017_12_01__09_25	Data: 01/12/2017 09:25:29	Peso: ---
Paciente: Mila	Idade: 3 anos e 9 meses	Sexo: Fêmea
Espécie: Canina	Raça: Spitz Alemão Anão	
Proprietário: Iza Martins	Solicitante: ---	

### Parâmetros Observados

Eixo QRS: 28.08 °	Duração de QRS: 56 ms	Duração de P: 38 ms
Amplitude de P: 0.17 mV	Intervalo QTc: 189 ms	Amplitude de R: 0.81 mV
Intervalo PR: 90 ms		

### Comentários

Ausculta cardíaca não revela sopro ou arritmias patológicas.  
Ausculta pulmonar revela som claro pulmonar.  
Pulso femoral presente em ambas as artérias, normocinético e correspondente aos batimentos cardíacos  
Eixo elétrico médio preservado dentro da normalidade.  
Todos os parâmetros eletrocardiográficos encontram-se dentro dos seus respectivos valores fisiológicos normais.

### Conclusões

Sinusal normal  
Achados clínicos e eletrocardiográficos não apontam para o diagnóstico de cardiopatias primárias.

Dr. Rodrigo Pereira Brum  
Médico Veterinário  
CRMV-RJ 10246

Rodrigo Pereira Brum  
CRMV: RJ10246VP

Assinado eletronicamente por:

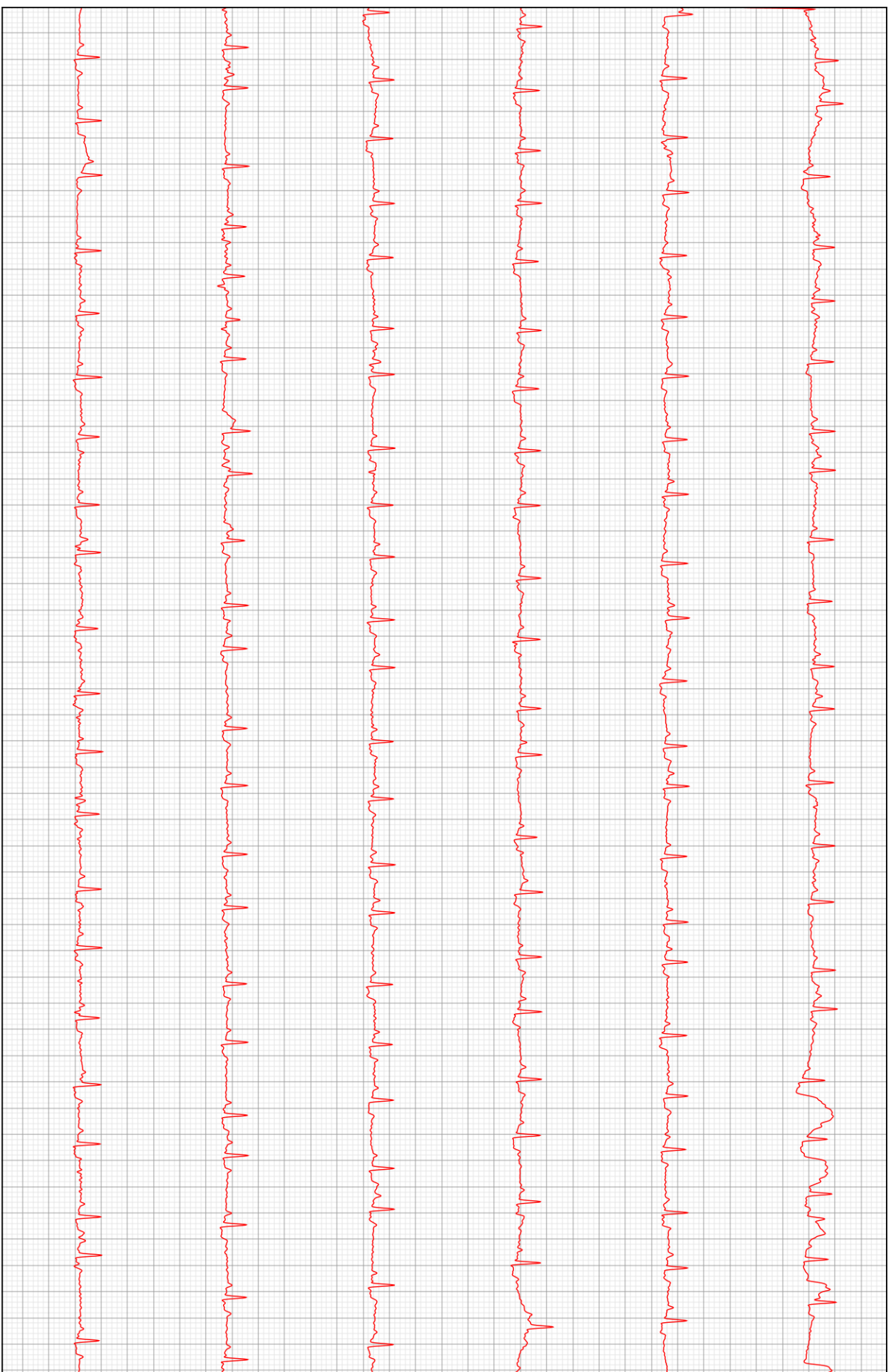

D2

