



Identificação:

Código do Exame: 19.08.09.LINGUIÇA.DEISE

Nome: Linguíça **Espécie:** Canina **Raça:** Dachshund **Idade:** 19a
Sexo: M **Peso:** - Kg **Pelagem:** -
Proprietário(a): Deise **Telefone:** -
Solicitante: Dr(a) Cristiane **Origem:** Cãopacabana

Parâmetros:

VDd	- cm	
SIVd	0,7cm	
VEd	3,6cm	
PPVEd	0,9cm	
SIVs	1,0cm	
VEs	1,9cm	
PPVEs	1,2cm	
FE	80%	
FS	47%	33 a 46%
Ao	1,7cm	
AE	2,9cm	
Rel AE/AO	1,67	0,83 a 1,5
SSPE	0,3cm	0,20 a 0,90

Comentários:

CÂMARAS ESQUERDAS:

Ventrículo esquerdo apresenta-se com dimensões aumentadas e contratilidade segmentar preservada, apresentando parâmetros de função sistólica aumentadas e diastólica apresentando sinais de déficit de relaxamento.

Átrio esquerdo de dimensões aumentadas.

Aorta ascendente de diâmetro aumentado.

CÂMARAS DIREITAS:

Ventrículo direito com dimensões normais, não evidencia alterações de contratilidade.

Átrio direito de dimensões normais.

VALVAS:

Valva mitral morfológicamente espessa, com sinais de refluxo significativo ($V_{pico} = 6,18m/s$ $G_{pico} = 152,66mmHg$) ao estudo com Doppler.

Valva tricúspide morfológicamente espessada, com sinais de refluxo moderado ($V_{pico} = 3,05m/s$) ao estudo com Doppler.

Valva aórtica morfológicamente normal, com sinais de refluxo moderado ao estudo com Doppler.

Valva pulmonar morfológicamente normal, sem sinais de refluxo ou estenose ao estudo com Doppler.

CONTINUIDADES:

Continuidades mitro-aórtica e septo-aórtica conservadas.

Septo inter-ventricular conservado.

Septo inter-atrial conservado.

AVALIAÇÃO DA FUNÇÃO DIASTÓLICA:

Velocidade da onda E mitral: 0,76m/s, onda A: 0,97m/s;

Relação onda E/A: 0,78

TRIV: m/s

AVALIAÇÃO HEMODINÂMICA:

Velocidade máxima do fluxo pulmonar: 1,01m/s, gradiente: 4,11mmHg;

Velocidade máxima do fluxo aórtico: 1,46m/s, gradiente: 8,57mmHg.

PERICÁRDIO:

Pericárdio normal

***Por tratar-se de exame complementar, este laudo deve ser avaliado por um Médico Veterinário.**



Vet Cordis
Cardiologia Veterinária

LAUDO ECOCARDIOGRÁFICO

Ecodoppler Colorido

Cardiologia Clínica * Eletrocardiograma * Ecodopplercardiograma * Holter de ECG

09/08/2019



Conclusões:

Doença Valvar Mixomatosa Mitral e Tricúspide.
Regurgitação Mitral importante.
Regurgitação Tricúspide moderada.
Insuficiência Aórtica moderada.
Déficit diastólico grau I.

Dr. Rodrigo Pereira Brum
Médico Veterinário
CRMV-RJ 10246

***Por tratar-se de exame complementar, este laudo deve ser avaliado por um Médico Veterinário.**

Prezado cliente, o presente laudo e suas imagens encontram-se armazenadas em mídia digital sob o código: 19.08.09.LINGUIÇA.DEISE
Alternativamente, uma cópia deste laudo pode ser resgatada em www.vetcordis.com

 www.vetcordis.com -  rodrigo@vetcordis.com -  Celular: (0XX21) 99129-3363

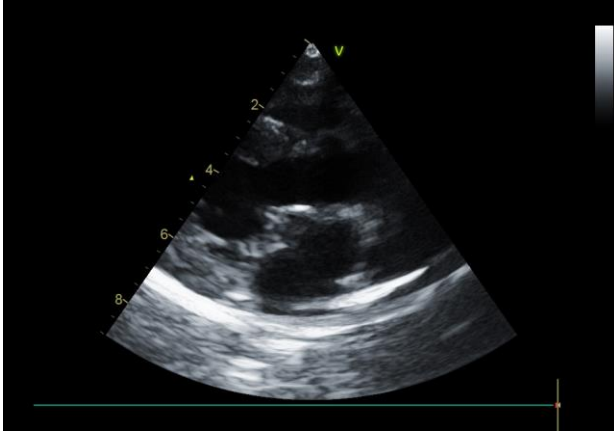

Via de Saída do VE

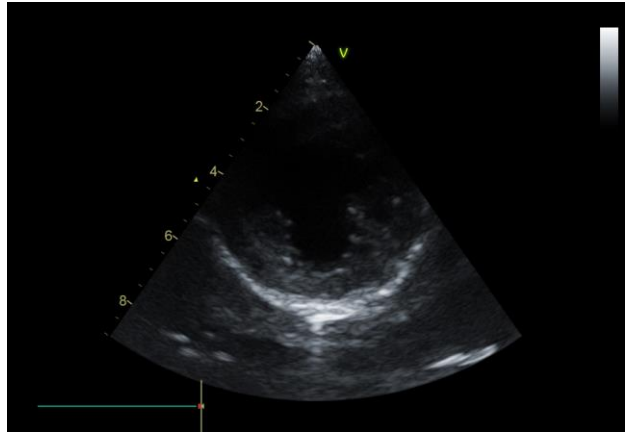

Transversal VE Ápice

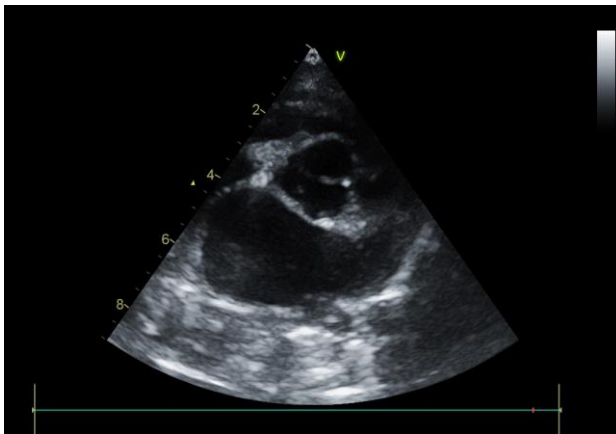

Transversal da Base

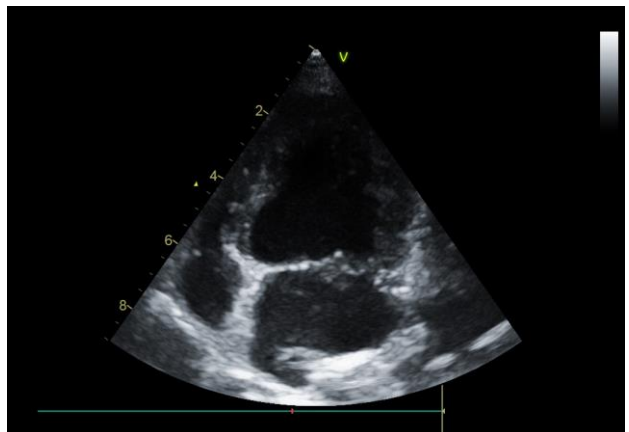

Apical 2, 4 ou 5 câmaras

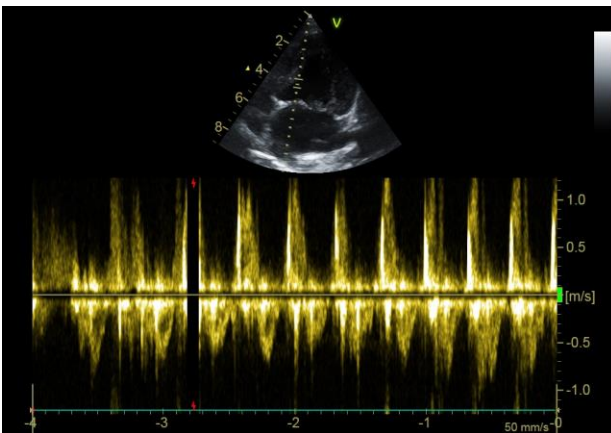

Fluxo Mitral

***Por tratar-se de exame complementar, este laudo deve ser avaliado por um Médico Veterinário.**