



Vet Cordis - Cardiologia Veterinária

Rodrigo Brum - Cardiologia Veterinária
Cardiologia - Ecodopplercardiografia - ECG de Repouso - Holter
ECG

Eletrocardiograma

Identificação

Identificação: 2018_01_09__11_22	Data: 09/01/2018 11:22:26	Peso: ---
Paciente: Band	Idade: 9 anos e 0 mês	Sexo: Macho
Espécie: Canina	Raça: Buldogue Francês	
Proprietário: Claudia Caires	Solicitante: ---	

Parâmetros Observados

Eixo QRS: 82.28 °	Amplitude de R: 1.18 mV	Amplitude de P: -0.13 mV
Duração de P: 42 ms	Intervalo PR: 96 ms	Duração de QRS: 62 ms
Intervalo QTc: 209 ms		

Comentários

Ausculata cardíaca revela sopro sistólico grau II/VI em foco mitral.
Ausculata pulmonar revela som claro pulmonar.
Pulso femoral presente em ambas as artérias, normocinético e correspondente aos batimentos cardíacos
Eixo elétrico médio preservado dentro da normalidade.
Todos os parâmetros eletrocardiográficos encontram-se dentro dos seus respectivos valores fisiológicos normais.

Conclusões

Sinusal normal
Achados clínicos e eletrocardiográfico apontam para o diagnóstico de Insuficiência valvar discreta



Dr. Rodrigo Pereira Brum
Médico Veterinário
CRMV-RJ 10246

Rodrigo Pereira Brum
CRMV: RJ10246VP

Assinado eletronicamente por:

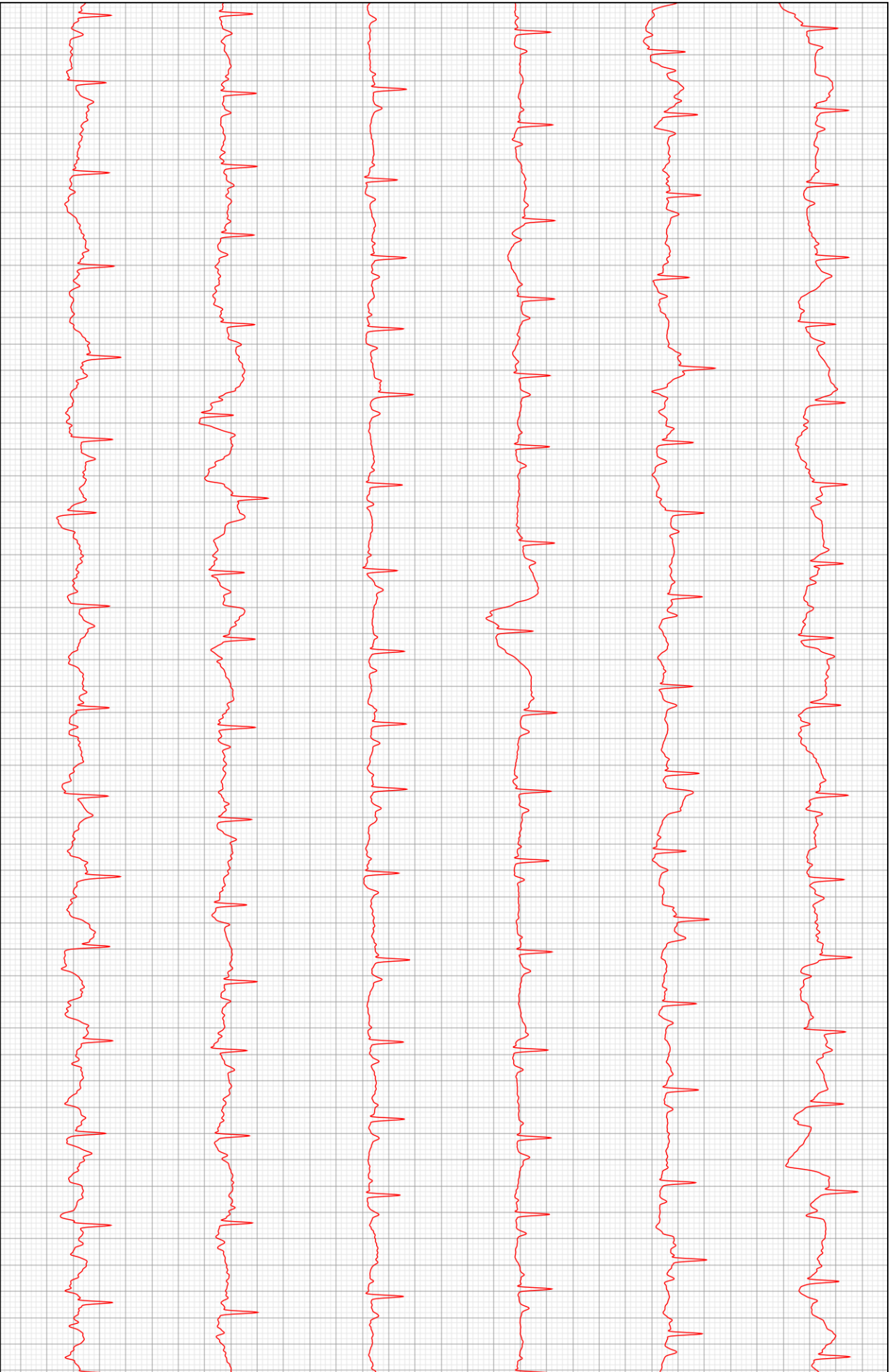

D2

