



Vet Cordis - Cardiologia Veterinária

Rodrigo Brum - Cardiologia Veterinária
Cardiologia - Ecodopplercardiografia - ECG de Repouso - Holter
ECG

Eletrocardiograma

Identificação

Identificação: 2017_07_28__08_11	Data: 28/07/2017 08:11:04	Peso: ---
Paciente: Lennon	Idade: 2 anos e 0 mês	Sexo: Macho
Espécie: Canina	Raça: Chihuahua	
Proprietário: Simone Zanatta	Solicitante: ---	

Parâmetros Observados

Eixo QRS: 87.96 °	Amplitude de R: 0.79 mV	Duração de P: 34 ms
Intervalo QTc: 192 ms	Duração de QRS: 58 ms	Intervalo PR: 58 ms
Amplitude de P: 0.09 mV		

Comentários

Ausculta cardíaca revela taquicardia.
Ausculta pulmonar revela som claro pulmonar.
Pulso femoral presente em ambas as artérias, normocinético e correspondente aos batimentos cardíacos
Eixo elétrico médio preservado dentro da normalidade.
Todos os parâmetros eletrocardiográficos encontram-se dentro dos seus respectivos valores fisiológicos normais.

Conclusões

Taquicardia supraventricular sustentada.
Achados clínicos e eletrocardiográficos não apontam para o diagnóstico de cardiopatias primárias.

Dr. Rodrigo Pereira Brum
Médico Veterinário
CRMV-RJ 10246

Rodrigo Pereira Brum
CRMV: RJ10246VP

Assinado eletronicamente por:

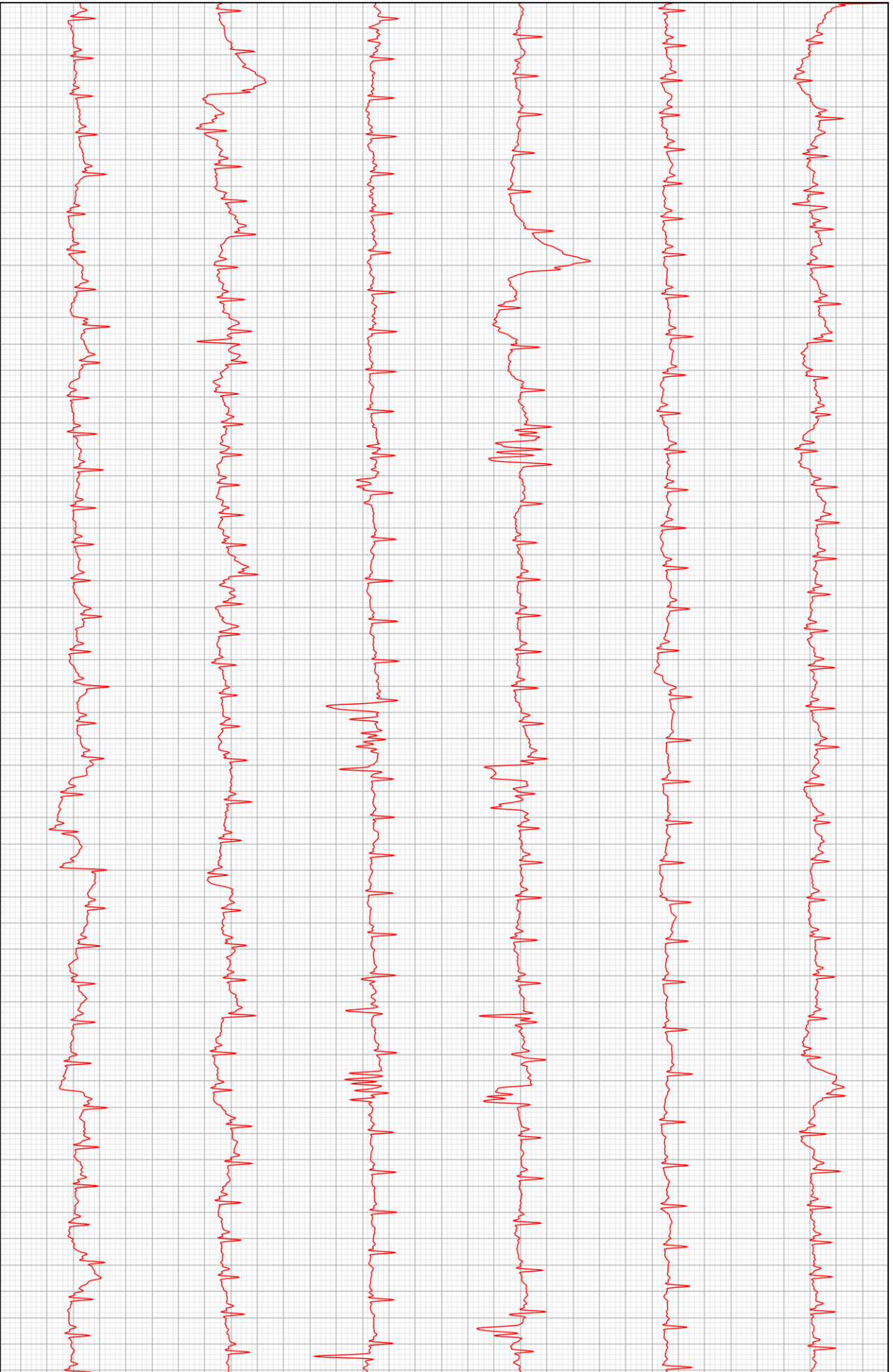

D2

