



# Vet Cordis - Cardiologia Veterinária

Rodrigo Brum - Cardiologia Veterinária  
Cardiologia - Ecodopplercardiografia - ECG de Repouso - Holter  
ECG

## Eletrocardiograma

### Identificação

Identificação: 2018_04_17__08_55	Data: 17/04/2018 08:55:27	Peso: ---
Paciente: Chico	Idade: 5 anos e 0 mês	Sexo: Macho
Espécie: Canina	Raça: Terrier Brasileiro (Fox Paulistinha)	
Proprietário: Paula Gusmão	Solicitante: ---	

### Parâmetros Observados

Eixo QRS: -13.59 °	Intervalo QTc: 197 ms	Amplitude de R: 0.31 mV
Amplitude de P: 0.15 mV	Duração de P: 44 ms	Duração de QRS: 54 ms
Intervalo PR: 86 ms		

### Comentários

Ausculta cardíaca não revela sopro ou arritmias patológicas.  
Ausculta pulmonar revela som claro pulmonar.  
Pulso femoral presente em ambas as artérias, normocinético e correspondente aos batimentos cardíacos  
Eixo elétrico médio desviado a esquerda.  
Todos os parâmetros eletrocardiográficos encontram-se dentro dos seus respectivos valores fisiológicos normais.

### Conclusões

Arritmia Sinusal normal.  
Achados clínicos e eletrocardiográficos não apontam para o diagnóstico de cardiopatias primárias.

Dr. Rodrigo Pereira Brum  
Médico Veterinário  
CRMV-RJ 10246

Rodrigo Pereira Brum  
CRMV: RJ10246VP

Assinado eletronicamente por:

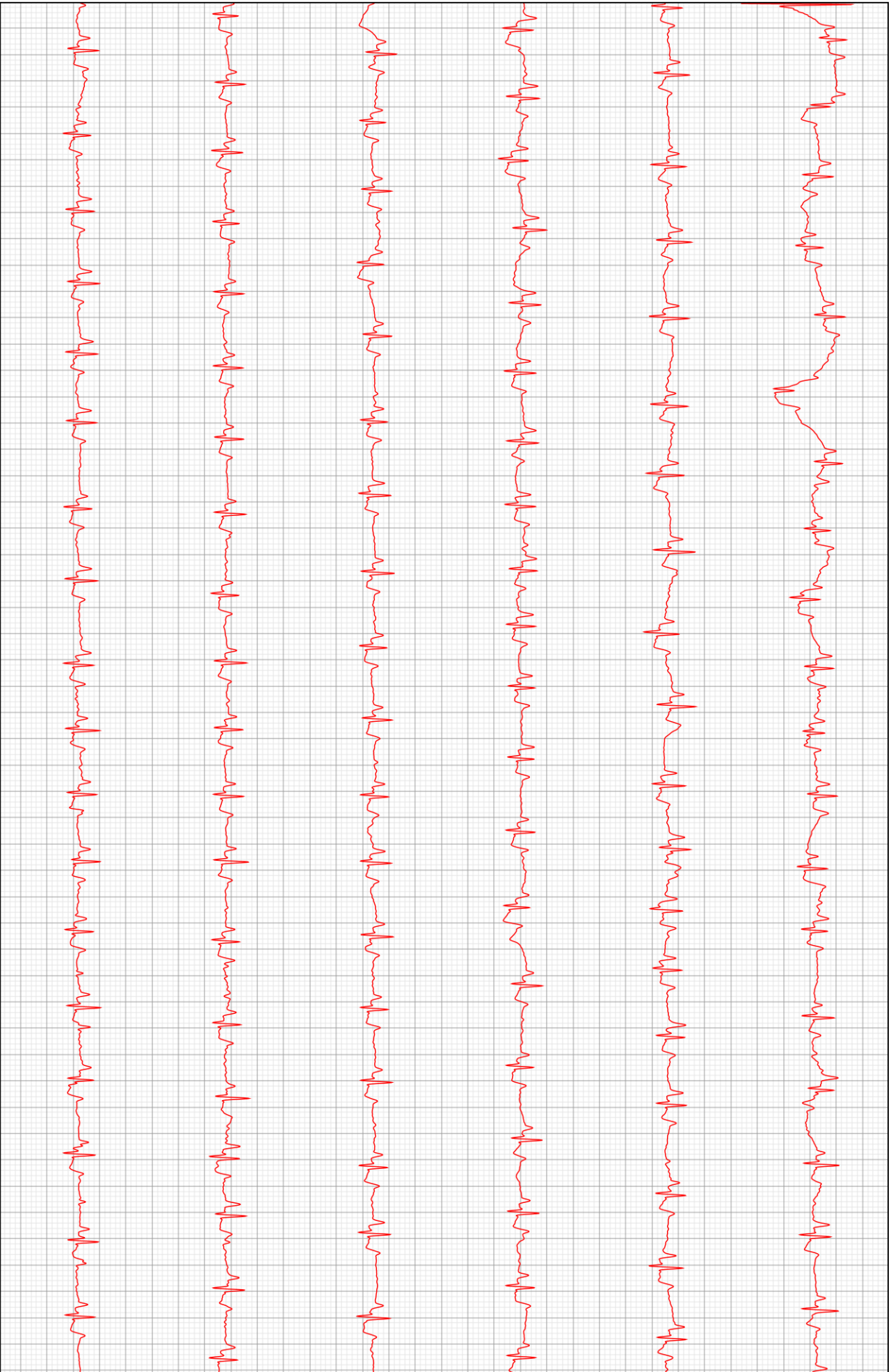

D2

