



# Vet Cordis - Cardiologia Veterinária

Rodrigo Brum - Cardiologia Veterinária  
Cardiologia - Ecodopplercardiografia - ECG de Repouso - Holter  
ECG

## Eletrocardiograma

### Identificação

Identificação: 2018_10_23__08_59	Data: 23/10/2018 08:59:45	Peso: ---
Paciente: Luna	Idade: 10 anos e 0 mês	Sexo: Fêmea
Espécie: Canina	Raça: Maltês	
Proprietário: Angela Luz	Solicitante: ---	

### Parâmetros Observados

Eixo QRS: 86.19 °	Duração de QRS: 60 ms	Amplitude de P: 0.31 mV
Intervalo QTc: 195 ms	Intervalo PR: 68 ms	Amplitude de R: 0.87 mV
Duração de P: 40 ms		

### Comentários

Auscultação cardíaca não revela sopro ou arritmias patológicas.  
Auscultação pulmonar revela som claro pulmonar.  
Pulso femoral presente em ambas as artérias, normocinético e correspondente aos batimentos cardíacos.  
Eixo elétrico médio preservado dentro da normalidade.  
Todos os parâmetros eletrocardiográficos encontram-se dentro dos seus respectivos valores fisiológicos normais.

### Conclusões

Arritmia sinusal com marcapasso migratório  
Achados clínicos e eletrocardiográficos não apontam para o diagnóstico de cardiopatias primárias.

Dr. Rodrigo Pereira Brum  
Médico Veterinário  
CRMV-RJ 10246

Rodrigo Pereira Brum  
CRMV: RJ10246VP

Assinado eletronicamente por:

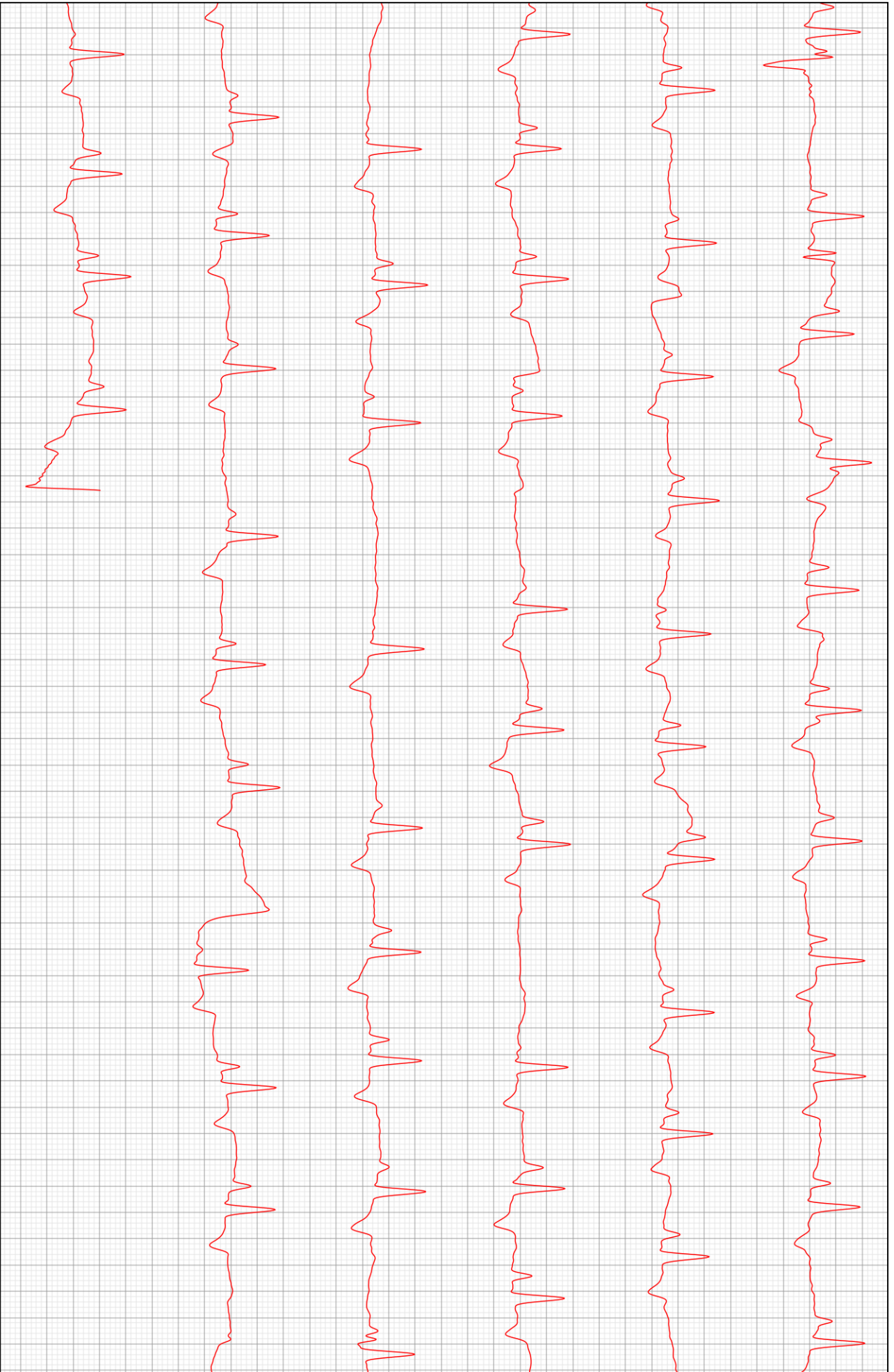

D2

