



Vet Cordis - Cardiologia Veterinária

Rodrigo Brum - Cardiologia Veterinária
Cardiologia - Ecodopplercardiografia - ECG de Repouso - Holter
ECG

Eletrocardiograma

Identificação

Identificação: 2017_10_24__10_00	Data: 24/10/2017 10:00:27	Peso: ---
Paciente: Fox	Idade: 8 meses	Sexo: Macho
Espécie: Canina	Raça: Spitz Alemão Anão	
Proprietário: Tissiana Valente	Solicitante: ---	

Parâmetros Observados

Eixo QRS: 91.82 °	Amplitude de R: 1.33 mV	Amplitude de P: 0.28 mV
Segmento PR: 32 ms	Duração de P: 42 ms	Duração de QRS: 62 ms
Intervalo QTc: 217 ms	Intervalo PR: 74 ms	

Comentários

Ausculata cardíaca não revela sopro ou arritmias patológicas.
Ausculata pulmonar revela som claro pulmonar.
Pulso femoral presente em ambas as artérias, normocinético e correspondente aos batimentos cardíacos
Eixo elétrico médio preservado dentro da normalidade.
Todos os parâmetros eletrocardiográficos encontram-se dentro dos seus respectivos valores fisiológicos normais.

Conclusões

Sinusal normal.
Achados clínicos e eletrocardiográficos não apontam para o diagnóstico de cardiopatias primárias.



Dr. Rodrigo Pereira Brum
Médico Veterinário
CRMV-RJ 10246

Rodrigo Pereira Brum
CRMV: RJ10246VP

Assinado eletronicamente por:

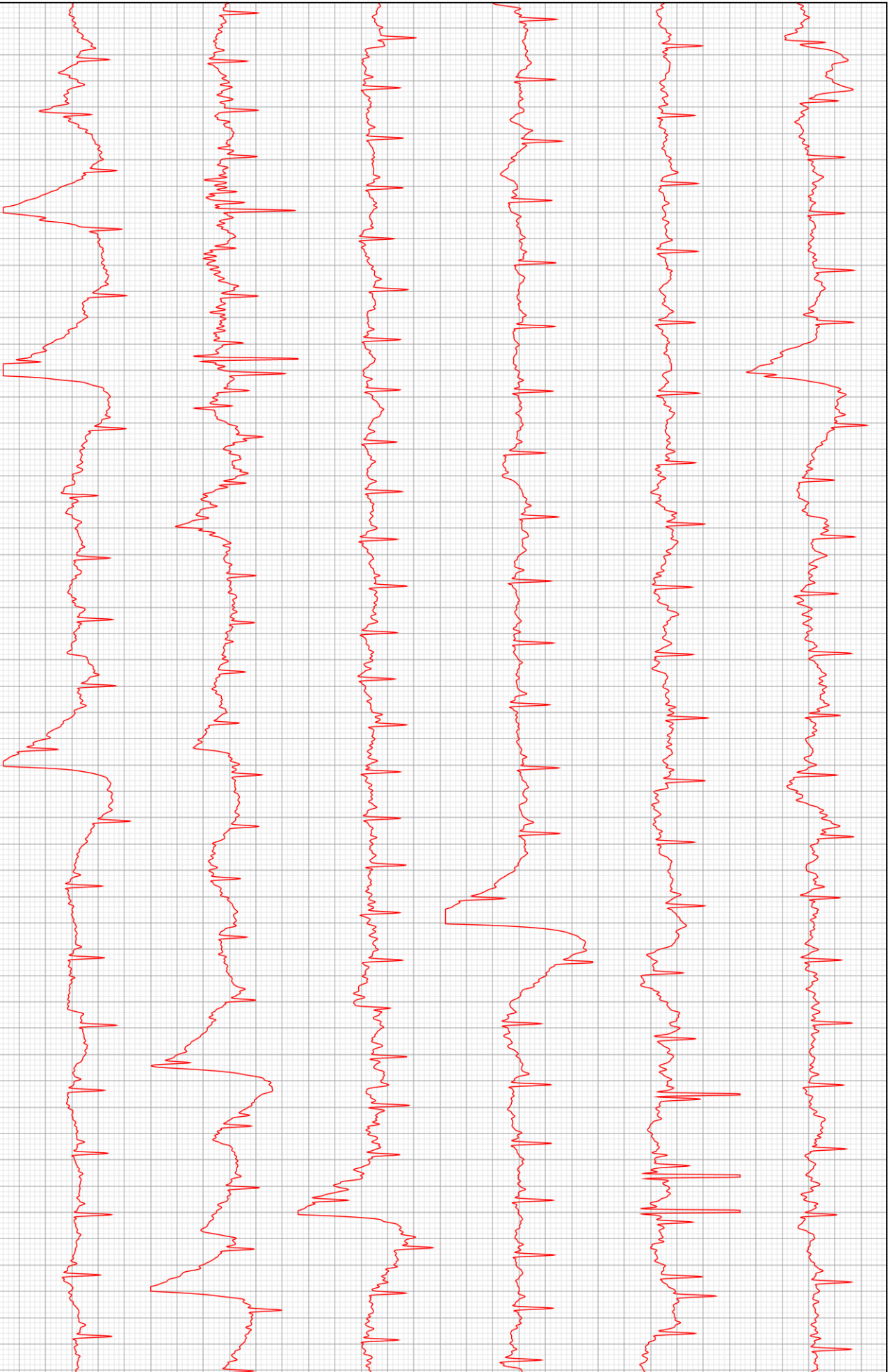

D2

