



# Vet Cordis - Cardiologia Veterinária

Rodrigo Brum - Cardiologia Veterinária  
Cardiologia - Ecodopplercardiografia - ECG de Repouso - Holter  
ECG

## Eletrocardiograma

### Identificação

Identificação: 2019_06_04__09_14	Data: 04/06/2019 09:14:53	Peso: 0,0 kg
Paciente: Cookie	Idade: 2 anos e 2 meses	Sexo: Macho
Espécie: Canina	Raça: Spitz Alemão	
Proprietário: Karla Nunes	Solicitante: ---	

### Parâmetros Observados

Eixo QRS: 55.32 °	Intervalo QTc: 172 ms	Duração de P: 42 ms
Duração de QRS: 50 ms	Amplitude de P: -0.11 mV	Intervalo PR: 76 ms
Amplitude de R: 0.44 mV		

### Comentários

Ausculata cardíaca não revela sopro ou arritmias patológicas.  
Ausculata pulmonar revela som claro pulmonar.  
Pulso femoral presente em ambas as artérias, normocinético e correspondente aos batimentos cardíacos  
Eixo elétrico médio preservado dentro da normalidade.  
Todos os parâmetros eletrocardiográficos encontram-se dentro dos seus respectivos valores fisiológicos normais.

### Conclusões

Arritmia sinusal respiratória  
Achados clínicos e eletrocardiográficos não apontam para o diagnóstico de cardiopatias primárias.

Dr. Rodrigo Pereira Brum  
Médico Veterinário  
CRMV-RJ 10246

Rodrigo Pereira Brum  
CRMV: RJ10246VP

Assinado eletronicamente por:

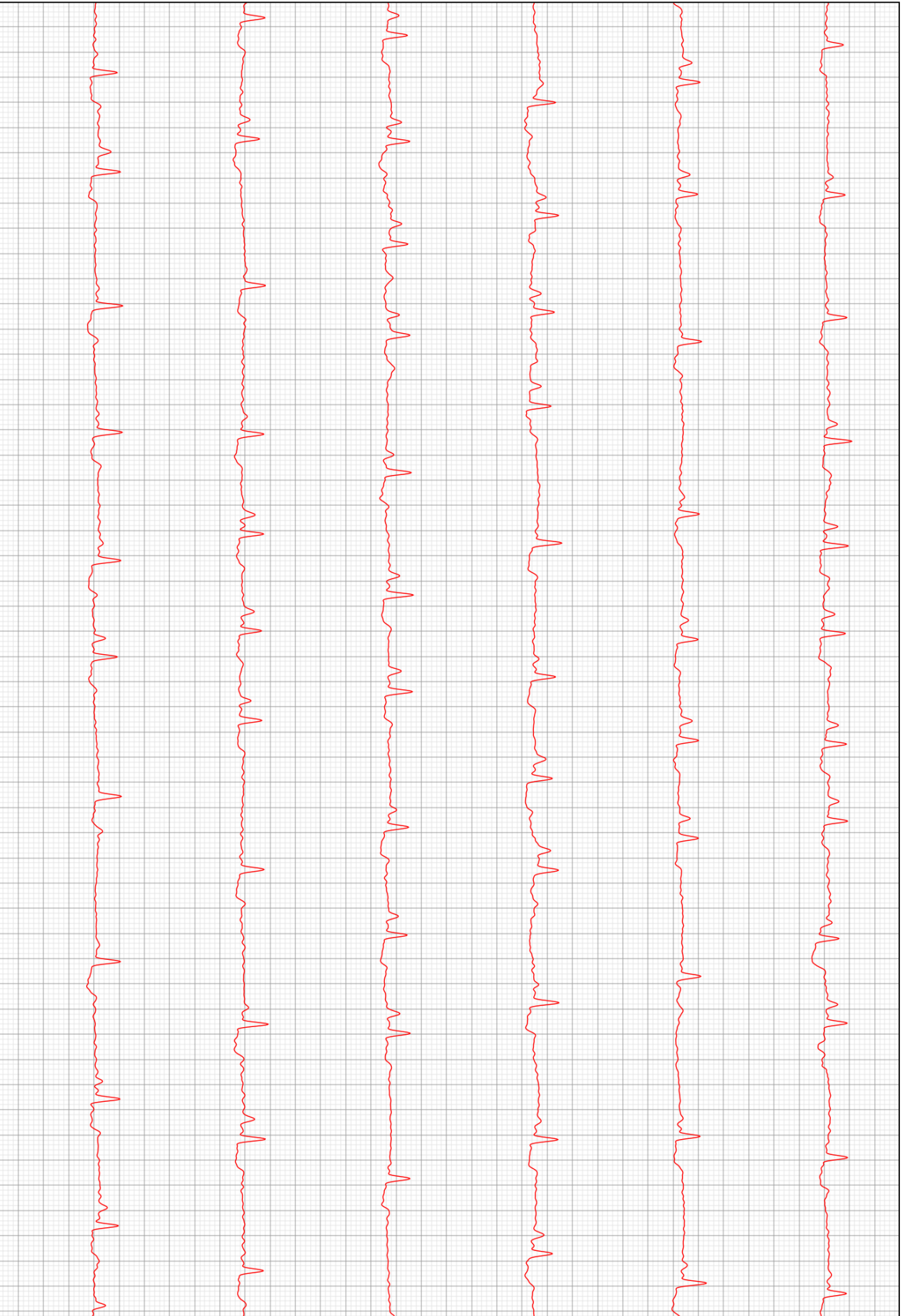

D2

