



Vet Cordis - Cardiologia Veterinária

Rodrigo Brum - Cardiologia Veterinária
Cardiologia - Ecodopplercardiografia - ECG de Repouso - Holter
ECG

Eletrocardiograma

Identificação

Identificação: 2019_10_03__09_44	Data: 03/10/2019 09:44:45	Peso: 0,0 kg
Paciente: Cassini	Idade: 2 anos e 0 mês	Sexo: Fêmea
Espécie: Canina	Raça: Sem raça definida (SRD)	
Proprietário: Andrea Beck	Solicitante: ---	

Parâmetros Observados

Eixo QRS: 53.67 °	Intervalo PR: 106 ms	Amplitude de P: 0.17 mV
Duração de P: 44 ms	Amplitude de R: 2.42 mV	Duração de QRS: 62 ms
Intervalo QTc: 201 ms		

Comentários

Ausculata cardíaca não revela presença de sopro ou arritmias patológicas.
Ausculata pulmonar revela som claro pulmonar.
Pulso femural presente em ambas as artérias, normocinéticos e correspondentes aos batimentos cardíacos.
Eixo elétrico médio preservado dentro da normalidade.

Conclusões

Arritmia Sinusal com marcapasso migratório.
Achados clínicos e eletrocardiográficos não concluem pela presença de cardiopatias primárias.

Dr. Rodrigo Pereira Brum
Médico Veterinário
CRMV-RJ 10246

Rodrigo Pereira Brum
CRMV: RJ10246VP

Assinado eletronicamente por:

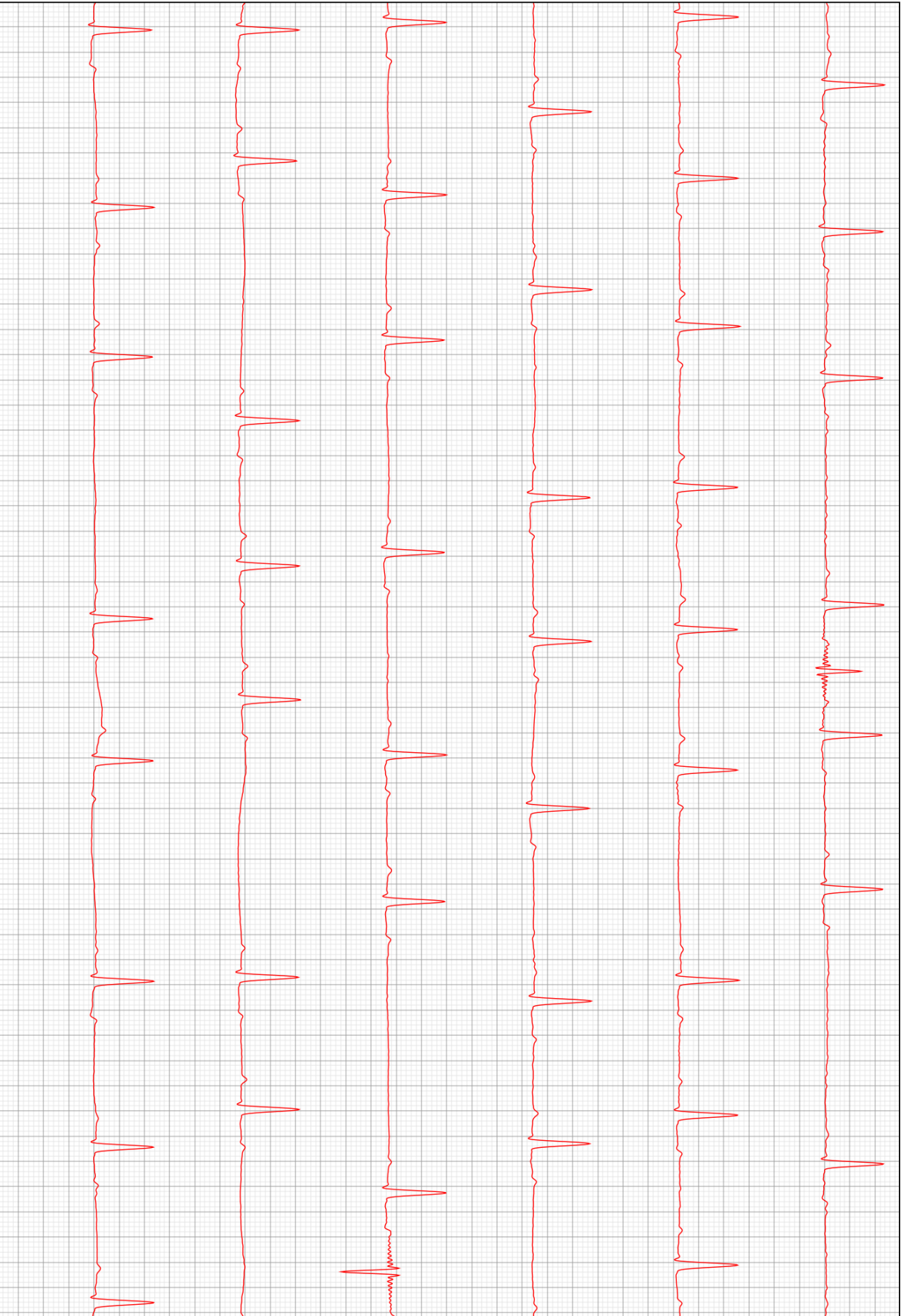

D2

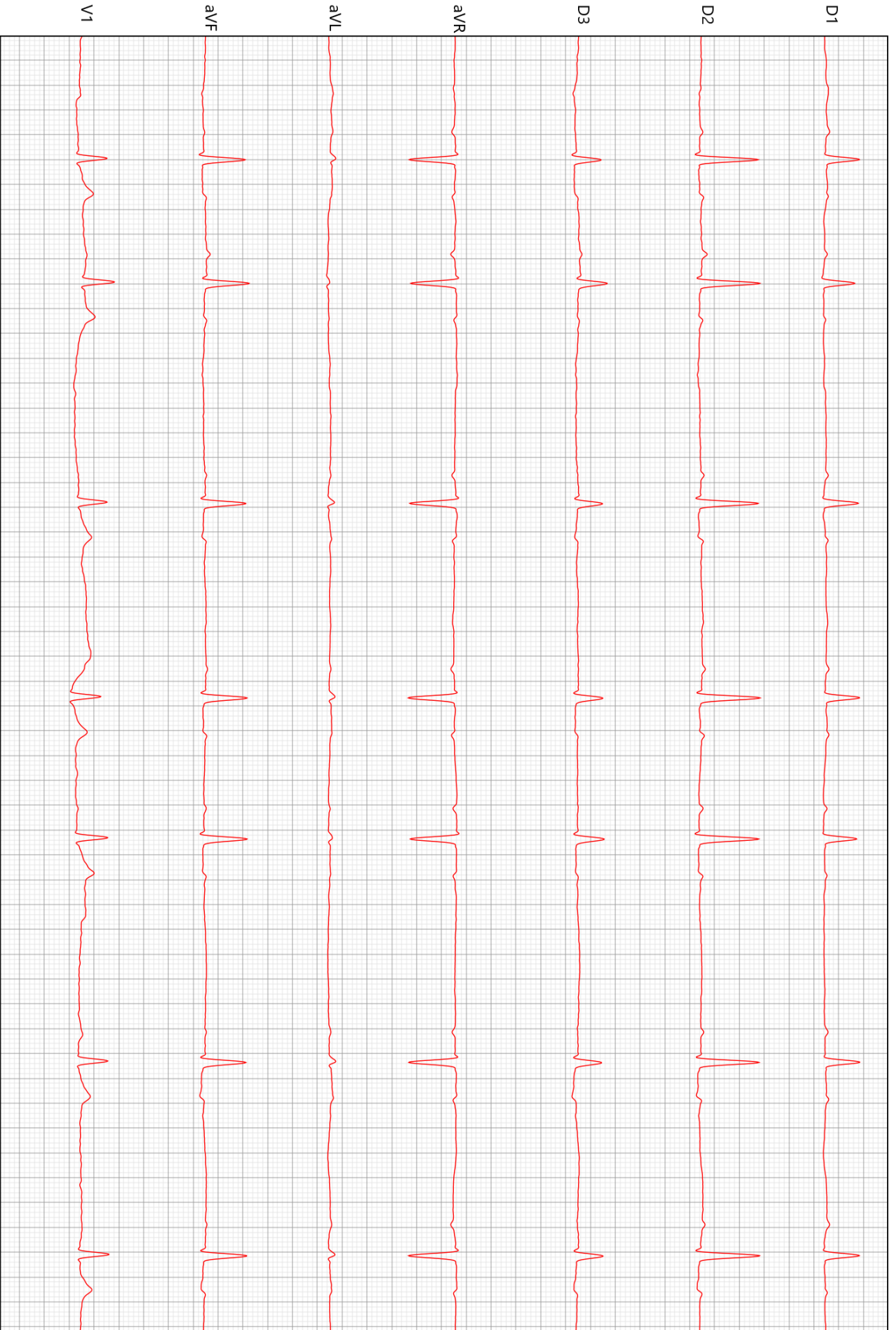

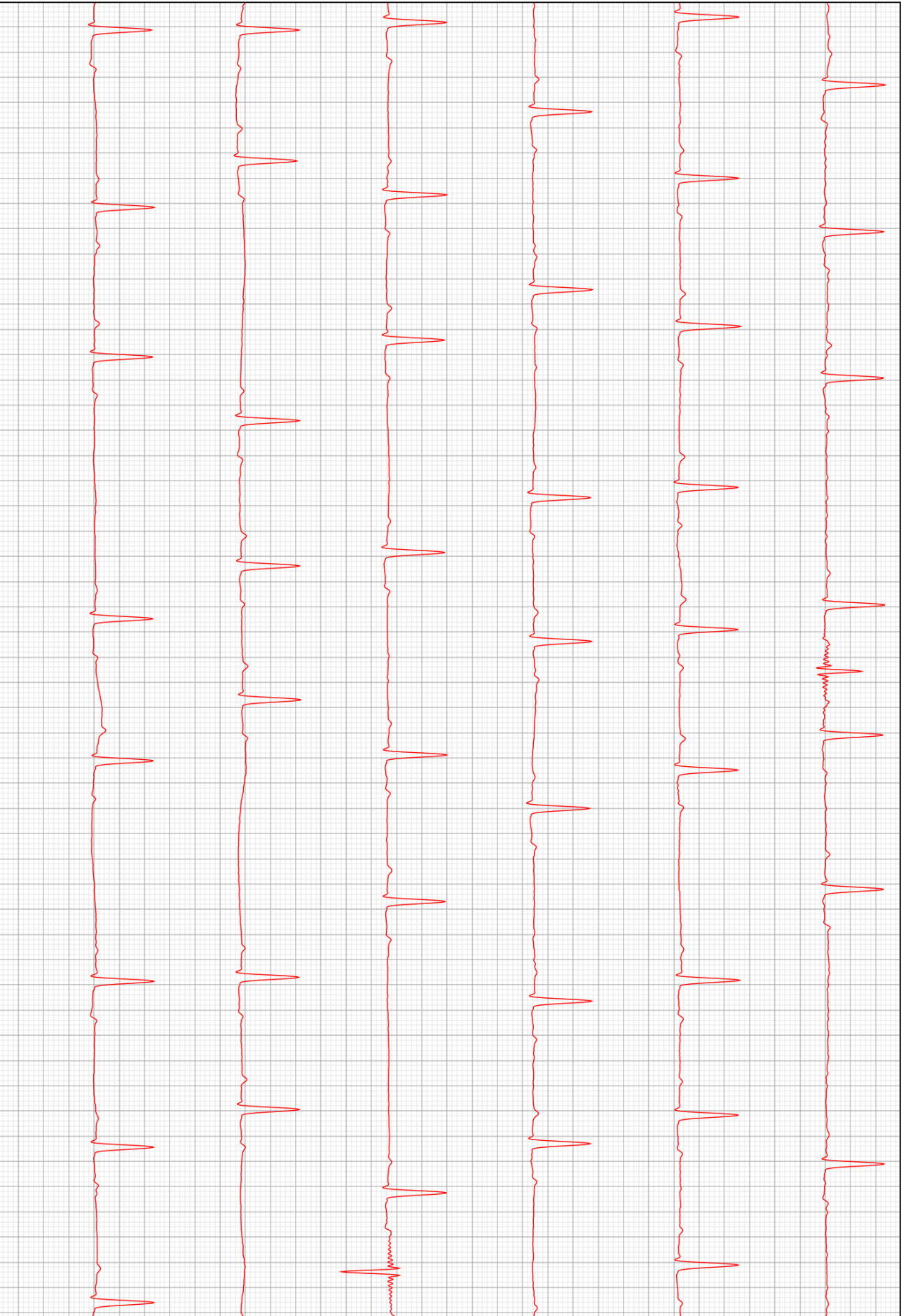

D2