



Vet Cordis - Cardiologia Veterinária

Rodrigo Brum - Cardiologia Veterinária
Cardiologia - Ecodopplercardiografia - ECG de Repouso - Holter
ECG

Eletrocardiograma

Identificação

Identificação: 2017_09_01__08_07	Data: 01/09/2017 08:07:38	Peso: ---
Paciente: Theodoro	Idade: 6 anos e 0 mês	Sexo: Macho
Espécie: Canina	Raça: Pug	
Proprietário: Rosana Rodrigues	Solicitante: ---	

Parâmetros Observados

Eixo QRS: 73.03 °	Amplitude de R: 0.57 mV	Duração de P: 42 ms
Amplitude de P: -0.2 mV	Intervalo QTc: 214 ms	Duração de QRS: 62 ms
Intervalo PR: 94 ms		

Comentários

Ausculata cardíaca não revela sopro ou arritmias patológicas.
Ausculata pulmonar revela som claro pulmonar.
Pulso femoral presente em ambas as artérias, normocinético e correspondente aos batimentos cardíacos
Eixo elétrico médio preservado dentro da normalidade.
Todos os parâmetros eletrocardiográficos encontram-se dentro dos seus respectivos valores fisiológicos normais.

Conclusões

Sinusal normal.
Achados clínicos e eletrocardiográficos não apontam para o diagnóstico de cardiopatias primárias.



Dr. Rodrigo Pereira Brum
Médico Veterinário
CRMV-RJ 10246

Rodrigo Pereira Brum
CRMV: RJ10246VP

Assinado eletronicamente por:

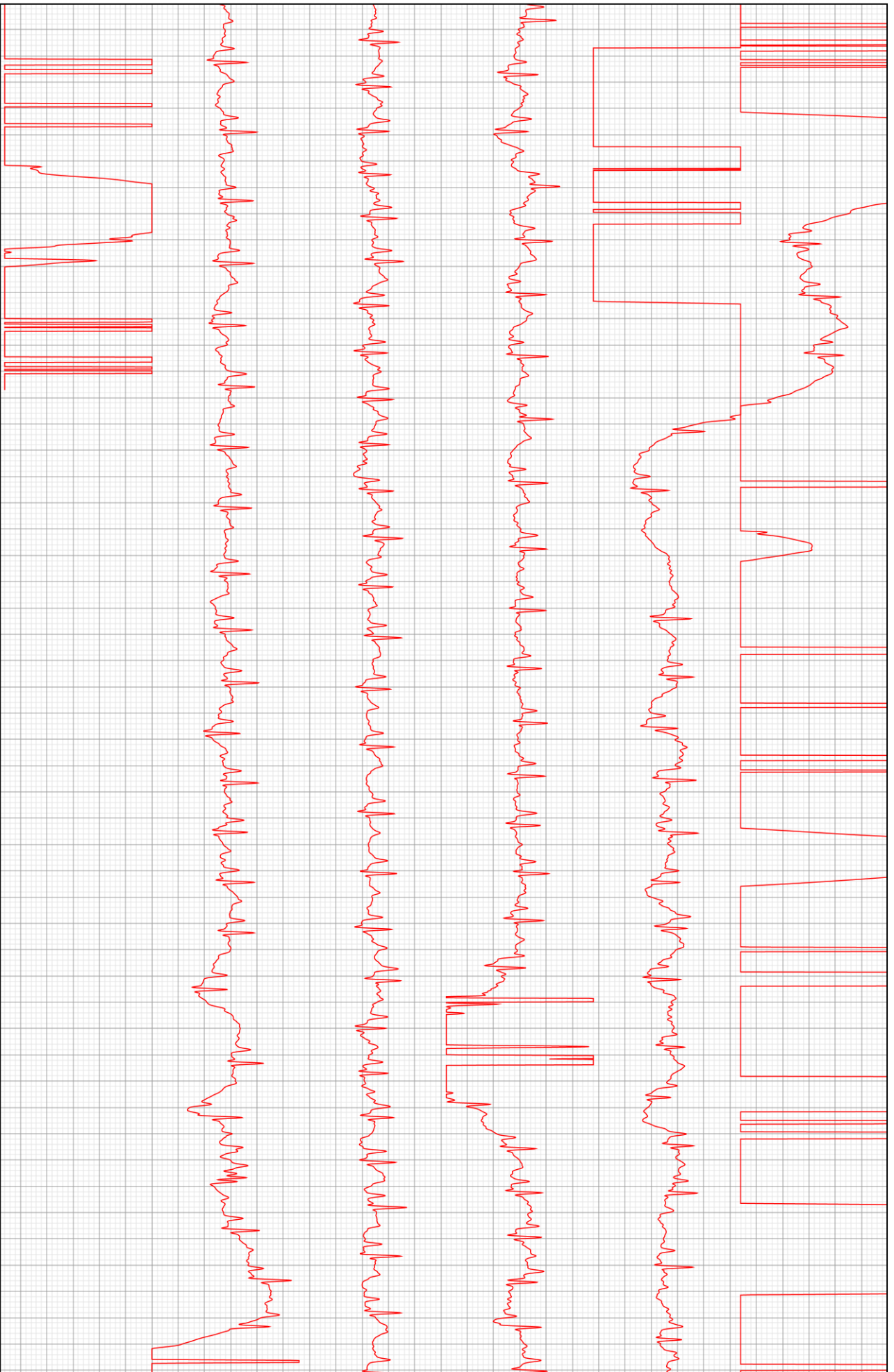

D2

