



# Vet Cordis - Cardiologia Veterinária

Rodrigo Brum - Cardiologia Veterinária  
Cardiologia - Ecodopplercardiografia - ECG de Repouso - Holter  
ECG

## Eletrocardiograma

### Identificação

Identificação: 2020_02_19__09_17	Data: 19/02/2020 09:17:12	Peso: 0,0 kg
Paciente: Monet	Idade: 1 ano e 0 mês	Sexo: Macho
Espécie: Felina	Raça: Persa	
Proprietário: Talita Alves	Solicitante: ---	

### Parâmetros Observados

Eixo QRS: 103.86 °	Duração de P: 36 ms	Duração de QRS: 48 ms
Amplitude de P: 0.07 mV	Amplitude de R: 0.08 mV	Intervalo PR: 58 ms
Intervalo QTc: 218 ms		

### Comentários

Ausculta cardíaca não revela sopro ou arritmias patológicas.  
Ausculta pulmonar revela som claro pulmonar.  
Pulso femoral presente em ambas as artérias, normocinéticos e correspondente aos batimentos cardíacos.  
Eixo elétrico médio preservado dentro da normalidade  
Todos os parâmetros eletrocardiográficos encontram-se dentro dos seus respectivos valores fisiológicos normais.

### Conclusões

Sinusal Normal.  
Achados clínicos e eletrocardiográficos não concluem pela presença de cardiopatias primárias.

Dr. Rodrigo Pereira Brum  
Médico Veterinário  
CRMV-RJ 10246

Rodrigo Pereira Brum  
CRMV: RJ10246VP

Assinado eletronicamente por:

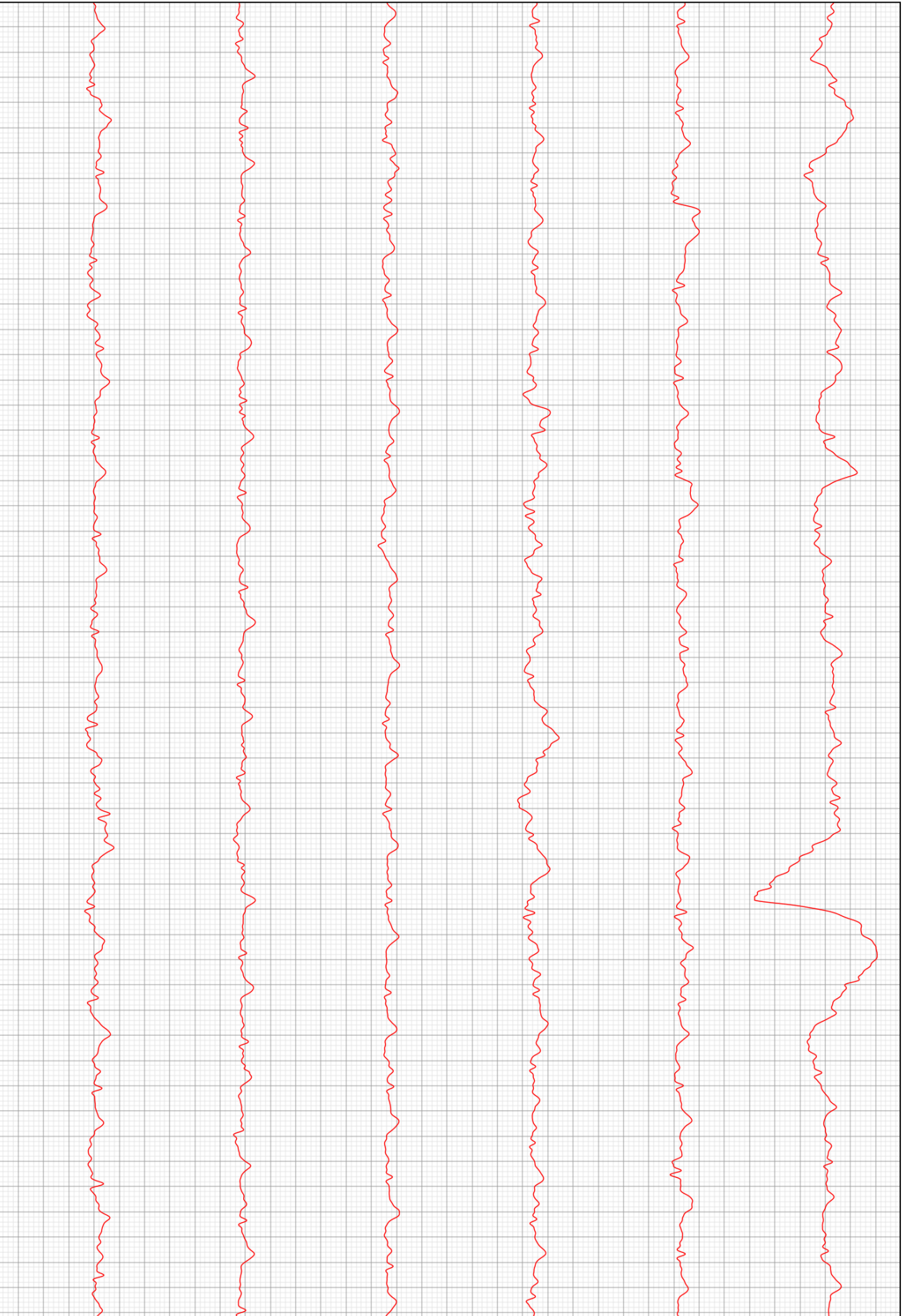

D2

