



Identificação:

Código do Exame: 21.02.11.FOGUINHO.VERA

Nome: Foguinho **Espécie:** Canina **Raça:** Pinscher **Idade:** 14a
Sexo: M **Peso:** - Kg **Pelagem:** -
Proprietário(a): Vera Micho **Telefone:** -
Solicitante: Dr(a) Marcelo Cheker **Origem:** CVBT

Parâmetros:

VDd	- cm
SIVd	0,6 cm
VEd	1,4 cm
PPVEd	1,1 cm
SIVs	0,7 cm
VEs	0,7 cm
PPVEs	0,6 cm
FE	85 %
FS	50 %
Ao	1,1 cm
AE	1,4 cm
Rel AE/AO	1,27
SSPE	0,3 cm

Comentários:

CÂMARAS ESQUERDAS:

Ventrículo esquerdo apresenta-se com dimensões normais e contratilidade segmentar preservada, apresentando parâmetros de função sistólica aumentados e diastólica preservados.

Átrio esquerdo de dimensões normais.

Aorta ascendente de diâmetro aumentado.

CÂMARAS DIREITAS:

Ventrículo direito com dimensões normais, não evidencia alterações de contratilidade.

Átrio direito de dimensões normais.

VALVAS:

Valva mitral morfológicamente espessada, com sinais de refluxo discreto ($V_{pico} = 6,45m/s$ $G_{pico} = 166,51mmHg$) ao estudo com Doppler.

Valva tricúspide morfológicamente normal, sem sinais de refluxo significativo ao estudo com Doppler.

Valva aórtica morfológicamente normal, sem sinais de refluxo ou estenose ao estudo com Doppler.

Valva pulmonar morfológicamente normal, sem sinais de refluxo ou estenose ao estudo com Doppler.

CONTINUIDADES:

Continuidades mitro-aórtica e septo-aórtica conservadas.

Septo inter-ventricular conservado.

Septo inter-atrial conservado.

AVALIAÇÃO DA FUNÇÃO DIASTÓLICA:

Velocidade da onda E mitral: 0,60m/s, onda A: 0,86m/s;

Relação onda E/A: 0,70

TRIV= 38ms

AVALIAÇÃO HEMODINÂMICA:

Velocidade máxima do fluxo pulmonar: 0,81m/s, gradiente: 2,60mmHg;

Velocidade máxima do fluxo aórtico: 0,94m/s, gradiente: 3,53mmHg.

PERICÁRDIO:

Pericárdio normal.

***Por tratar-se de exame complementar, este laudo deve ser avaliado por um Médico Veterinário.**



Vet Cordis
Cardiologia Veterinária

LAUDO ECOCARDIOGRÁFICO

Ecodoppler Colorido

Cardiologia Clínica * Eletrocardiograma * Ecodopplercardiograma * Holter de ECG

Data: «Data»/2021

Conclusões:

Doença Valvar Mixomatosa Mitral.



Regurgitação Mitral discreta.

Índices de pressão de enchimento ventricular esquerdo normais.

Dr. Rodrigo Pereira Brum
Médico Veterinário
CRMV-RJ 10246

***Por tratar-se de exame complementar, este laudo deve ser avaliado por um Médico Veterinário.**

Prezado cliente, o presente laudo e suas imagens encontram-se armazenadas em mídia digital sob o código: «Código_do_Exame»
Alternativamente, uma cópia deste laudo pode ser resgatada em www.vetcordis.com

 www.vetcordis.com -  rodrigo@vetcordis.com -  Celular: (0XX21) 99129-3363

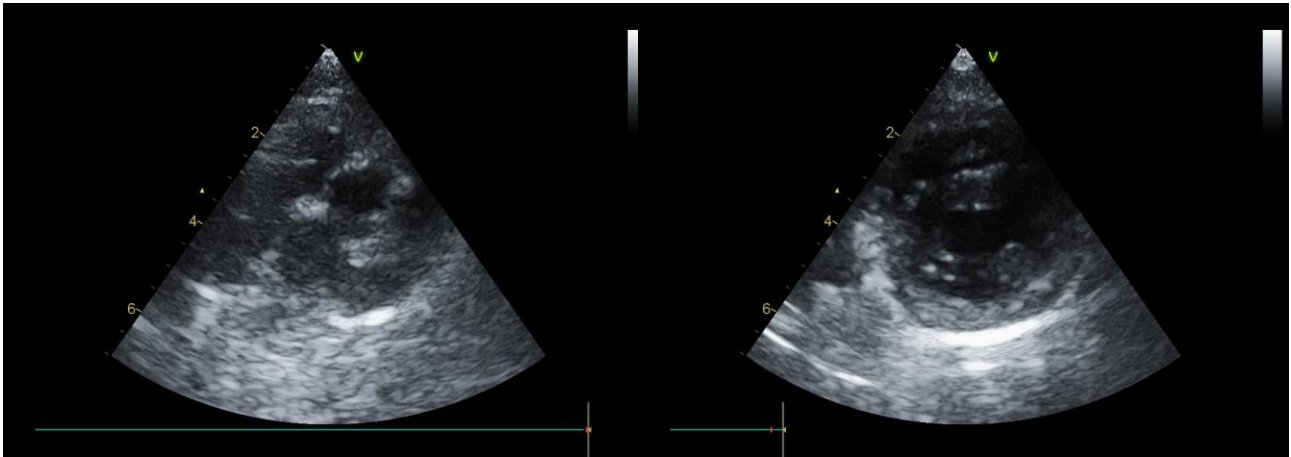

Transversal da Base

Transversal VE Ápice

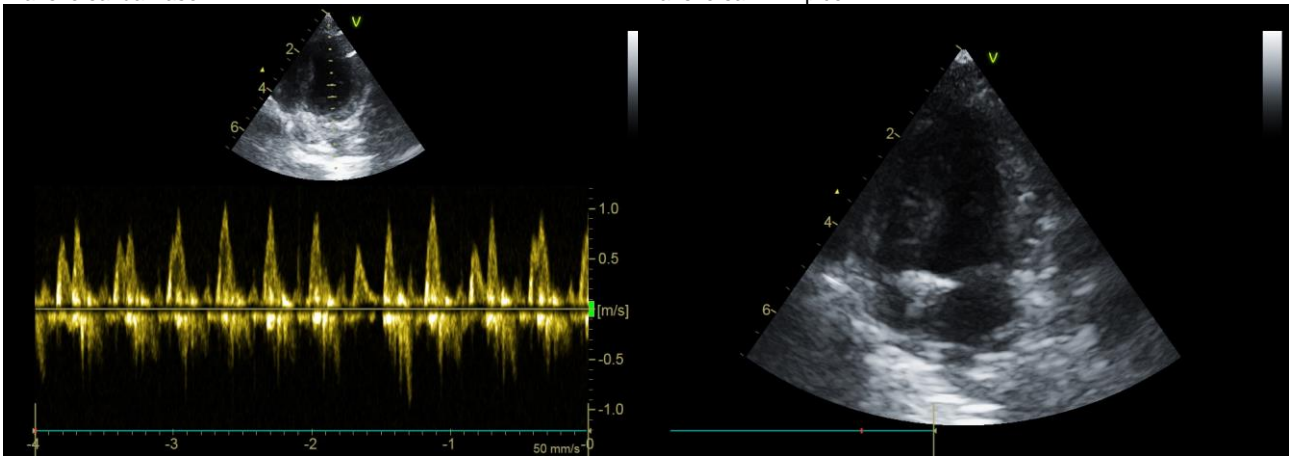

Fluxo Mitral

Apical 2, 4 ou 5 câmaras

*Por tratar-se de exame complementar, este laudo deve ser avaliado por um Médico Veterinário.