



Identificação:

Código do Exame: 19.02.28.PUCCA.GISELA

Nome: Pucca **Espécie:** Canina **Raça:** Labrador **Idade:** 9a
Sexo: F **Peso:** - Kg **Pelagem:** Preta
Proprietário(a): Gisela Alvim **Telefone:** -
Solicitante: Dr(a) Renato Costa **Origem:** Animalia

Parâmetros:

VDd	- cm
SIVd	0,6 cm
VEd	4,7 cm
PPVEd	0,9 cm
SIVs	1,6 cm
VEs	2,5 cm
PPVEs	1,4 cm
FE	79 %
FS	47 %
Ao	2,5 cm
AE	2,9 cm
Rel AE/AO	1,17
SSPE	0,5 cm

Comentários:

CÂMARAS ESQUERDAS:

Ventrículo esquerdo apresenta-se com dimensões normais e contratilidade segmentar preservada, apresentando parâmetros de função sistólica e diastólica preservados.
Átrio esquerdo de dimensões normais.
Aorta ascendente de diâmetro normal.

CÂMARAS DIREITAS:

Ventrículo direito com dimensões normais, não evidencia alterações de contratilidade.
Átrio direito de dimensões normais.

VALVAS:

Valva mitral morfolologicamente normal, sem sinais de refluxo significativo ao estudo com Doppler.
Valva tricúspide morfolologicamente normal, sem sinais de refluxo significativo ao estudo com Doppler.
Valva aórtica morfolologicamente normal, sem sinais de refluxo ou estenose ao estudo com Doppler.
Valva pulmonar morfolologicamente normal, sem sinais de refluxo ou estenose ao estudo com Doppler.

CONTINUIDADES:

Continuidades mitro-aórtica e septo-aórtica conservadas.
Septo inter-ventricular conservado.
Septo inter-atrial conservado.

AVALIAÇÃO DA FUNÇÃO DIASTÓLICA:

Velocidade da onda E mitral: 0,51 m/s, onda A: 0,43 m/s;
Relação onda E/A: 1,20
TRIV= 0,52 ms

AVALIAÇÃO HEMODINÂMICA:

Velocidade máxima do fluxo pulmonar: 0,86 m/s, gradiente: 2,99 mmHg;
Velocidade máxima do fluxo aórtico: 1,17 m/s, gradiente: 5,47 mmHg.

PERICÁRDIO:

Pericárdio normal

***Por tratar-se de exame complementar, este laudo deve ser avaliado por um Médico Veterinário.**



Vet Cordis
Cardiologia Veterinária

LAUDO ECOCARDIOGRÁFICO

Ecodoppler Colorido

Cardiologia Clínica * Eletrocardiograma * Ecodopplercardiograma * Holter de ECG

Data: 28/02/2019



Conclusões:

Exame normal.

Dr. Rodrigo Pereira Brum
Médico Veterinário
CRMV-RJ 10246

***Por tratar-se de exame complementar, este laudo deve ser avaliado por um Médico Veterinário.**

Prezado cliente, o presente laudo e suas imagens encontram-se armazenadas em mídia digital sob o código: 19.02.28.PUCCA.GISELA
Alternativamente, uma cópia deste laudo pode ser resgatada em www.vetcordis.com

 www.vetcordis.com -  rodrigo@vetcordis.com -  Celular: (0XX21) 99129-3363

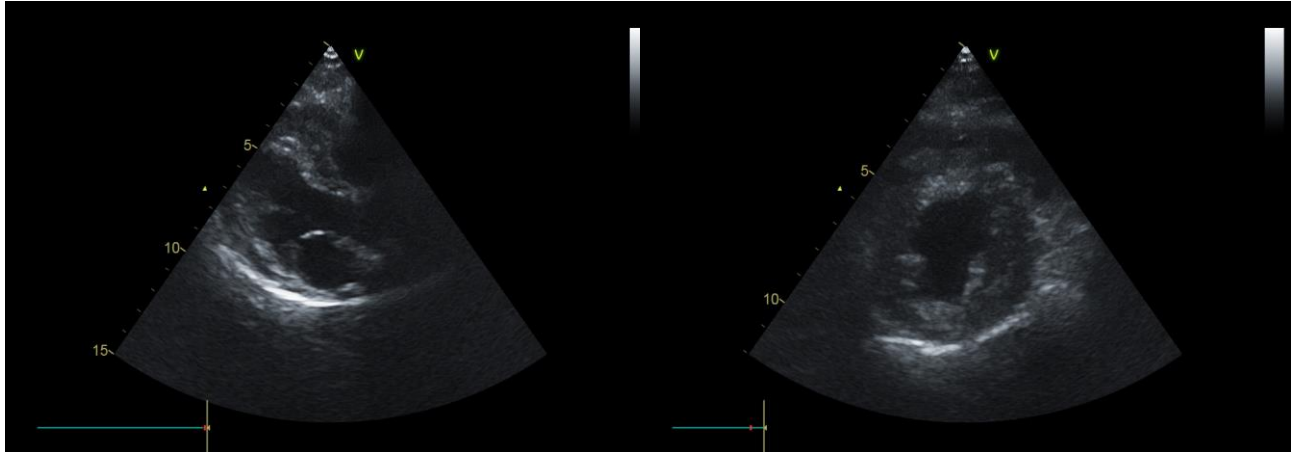

Via de Saída do VE

Transversal VE Ápice

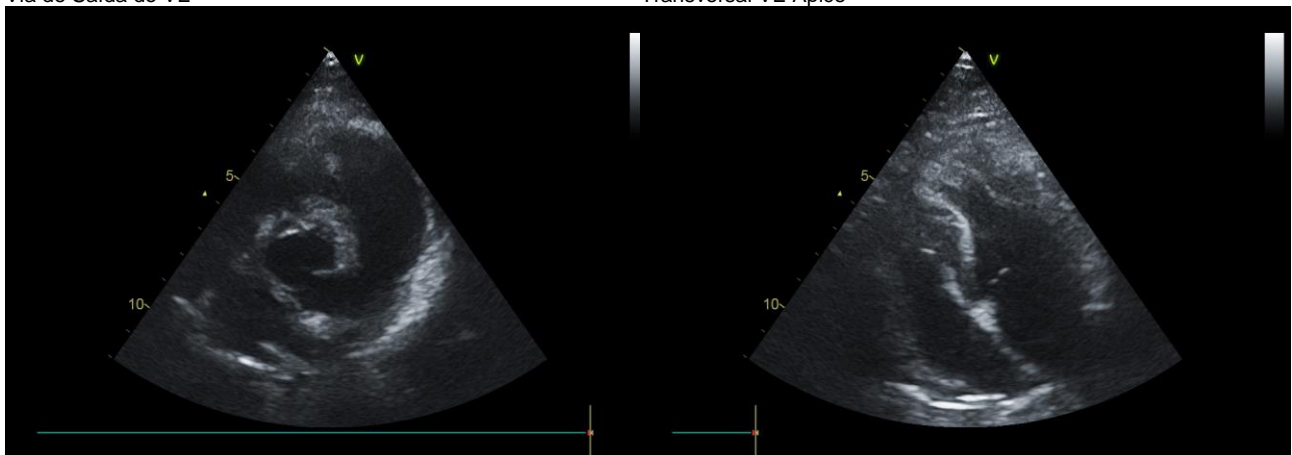

Transversal da Base

Apical 2, 4 ou 5 câmaras

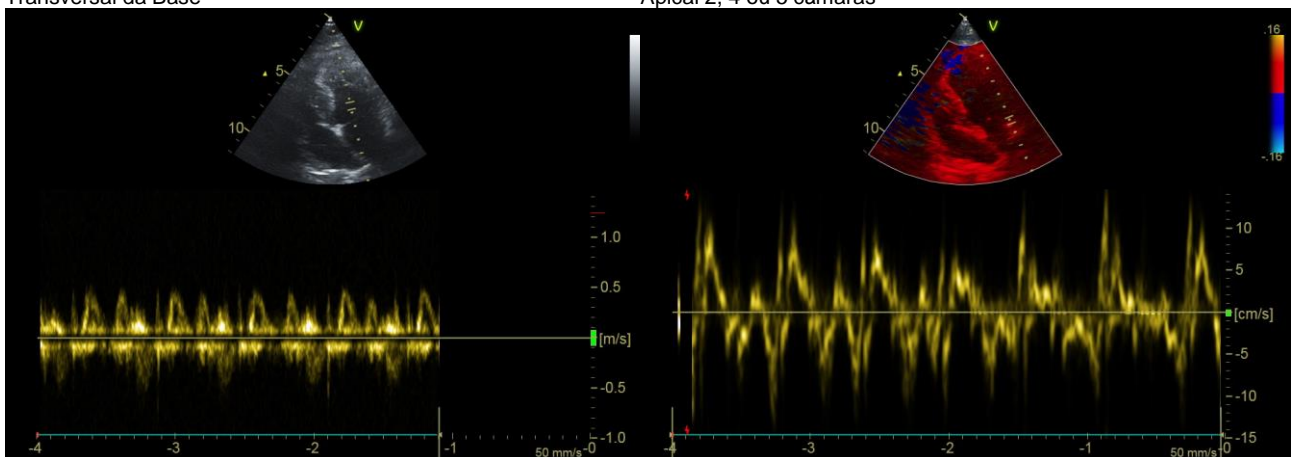

Fluxo Mitral

Outros

*Por tratar-se de exame complementar, este laudo deve ser avaliado por um Médico Veterinário.