



Vet Cordis - Cardiologia Veterinária

Rodrigo Brum - Cardiologia Veterinária
Cardiologia - Ecodopplercardiografia - ECG de Repouso - Holter
ECG

Eletrocardiograma

Identificação

Identificação: 2017_08_08__10_20	Data: 08/08/2017 10:20:37	Peso: ---
Paciente: Bono	Idade: 8 anos e 0 mês	Sexo: Macho
Espécie: Canina	Raça: Golden Retriever	
Proprietário: Nina	Solicitante: ---	

Parâmetros Observados

Eixo QRS: 80.02 °	Duração de QRS: 66 ms	Intervalo PR: 86 ms
Duração de P: 50 ms	Amplitude de R: 1.39 mV	Amplitude de P: 0.19 mV
Segmento PR: 36 ms	Intervalo QTc: 196 ms	

Comentários

Ausculta cardíaca não revela sopro ou arritmias patológicas.
Ausculta pulmonar revela som claro pulmonar.
Pulso femoral presente em ambas as artérias, normocinético e correspondente aos batimentos cardíacos.
Eixo Elétrico médio preservado dentro da normalidade.
Traçado eletrocardiográfico revela ondas P de duração aumentada, sugestivo de sobrecarga atrialesquerda.
Demais parâmetros eletrocardiográficos encontram-se dentro de seus respectivos valores fisiológicos normais.

Conclusões

Ritmo Sinusal normal.
Achados clínicos e eletrocardiográficos não concluem pela presença de cardiopatias primárias.

Dr. Rodrigo Pereira Brum
Médico Veterinário
CRMV-RJ 10246

Rodrigo Pereira Brum
CRMV: RJ10246VP

Assinado eletronicamente por:

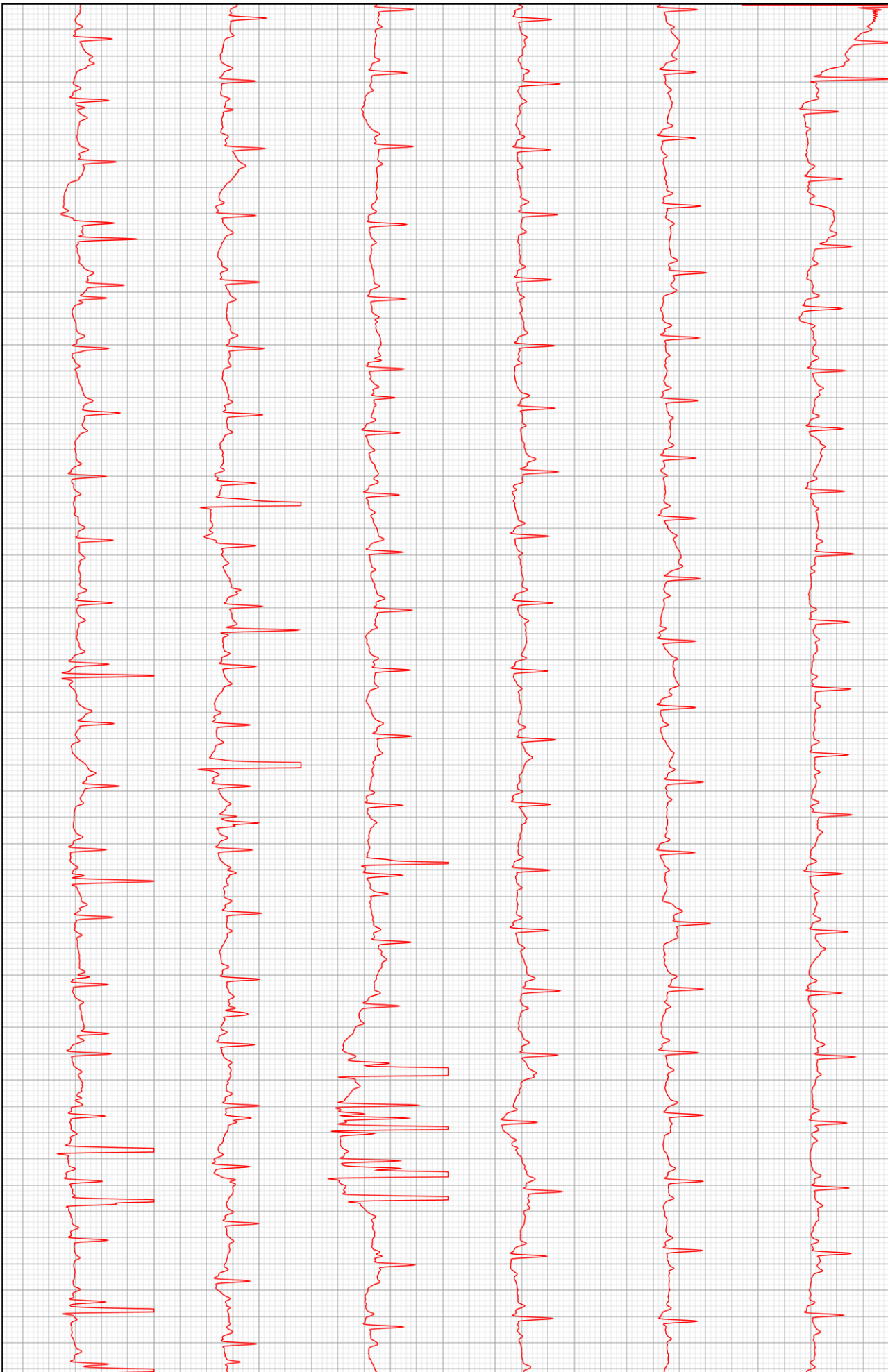

D2

