



Vet Cordis - Cardiologia Veterinária

Rodrigo Brum - Cardiologia Veterinária
Cardiologia - Ecodopplercardiografia - ECG de Repouso - Holter
ECG

Eletrocardiograma

Identificação

Identificação: 2017_11_28__10_15	Data: 28/11/2017 10:15:11	Peso: ---
Paciente: Pipo	Idade: 5 anos e 0 mês	Sexo: Macho
Espécie: Canina	Raça: Spitz Alemão Anão	
Proprietário: Ana Karolina	Solicitante: ---	

Parâmetros Observados

Eixo QRS: 44.22 °	Amplitude de R: 0.72 mV	Amplitude de P: 0.17 mV
Duração de P: 38 ms	Intervalo PR: 54 ms	Duração de QRS: 66 ms
Intervalo QTc: 201 ms		

Comentários

Ausulta cardíaca não revela sopro ou arritmias patológicas.
Ausulta pulmonar revela som claro pulmнар.
Pulso femoral presente em ambas as artérias, normocinético e correspondente aos batimentos cardíacos
Eixo elétrico medio preservado dentro da normalidade.
Todos os parâmetros eletrocardiográficos encontram-se dentro dos seus respectivos valores fisiológicos normais.

Conclusões

Sinusal normal
Achados clínicos e eletrocardiográficos não apontam para o diagnóstico de cardiopatias primárias.



Dr. Rodrigo Pereira Brum
Médico Veterinário
CRMV-RJ 10246

Rodrigo Pereira Brum
CRMV: RJ10246VP

Assinado eletronicamente por:

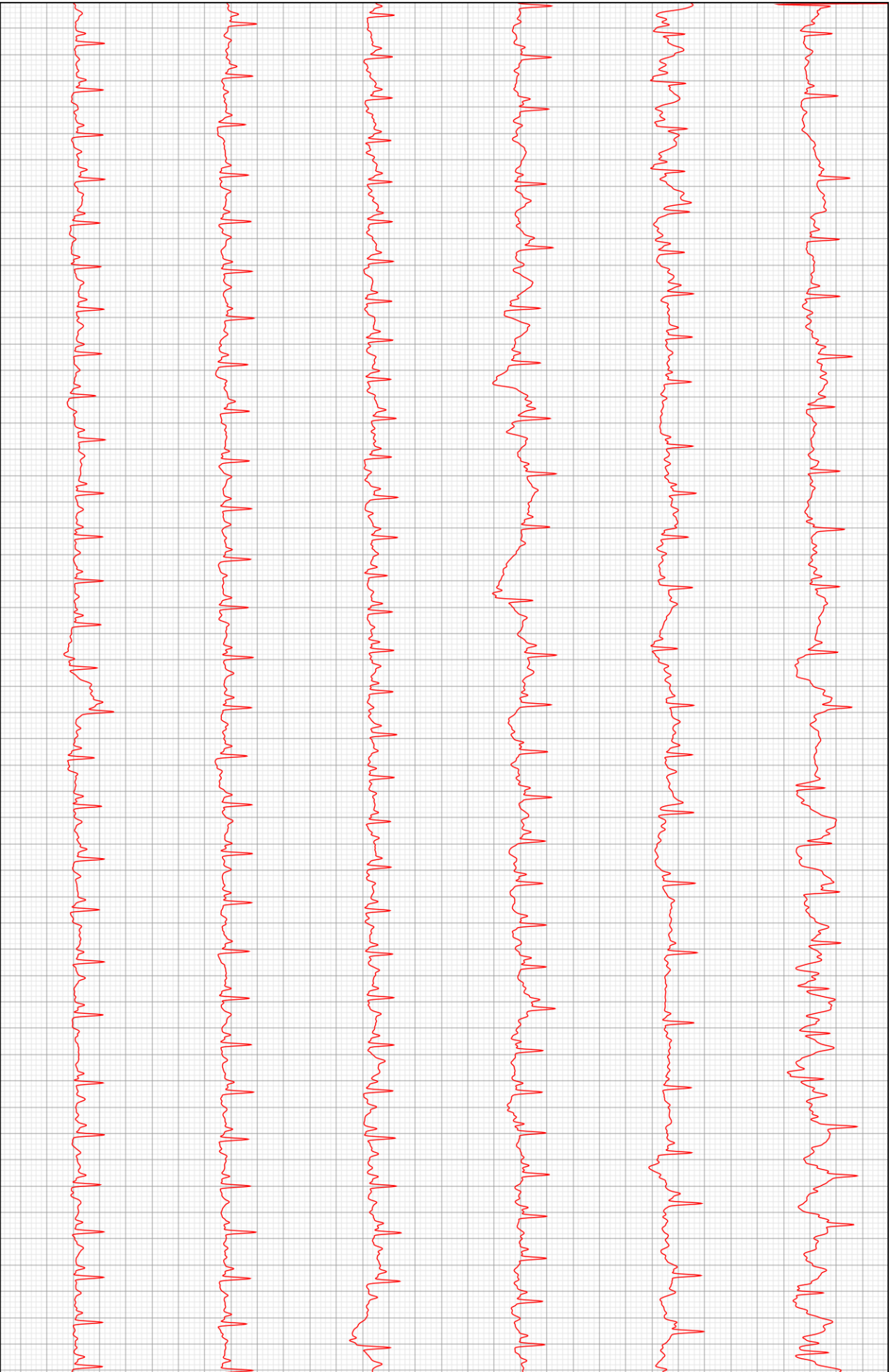

D2

