



Vet Cordis - Cardiologia Veterinária

Rodrigo Brum - Cardiologia Veterinária
Cardiologia - Ecodopplercardiografia - ECG de Repouso - Holter
ECG

Eletrocardiograma

Identificação

Identificação: 2017_07_25__10_53	Data: 25/07/2017 10:53:43	Peso: ---
Paciente: Guri	Idade: 4 anos e 0 mês	Sexo: Macho
Espécie: Canina	Raça: Shih-Tzu	
Proprietário: Martha Lima do Amaral	Solicitante: ---	

Parâmetros Observados

Eixo QRS: -90°	Duração de P: 40 ms	Amplitude de P: 0.21 mV
Intervalo QTc: 204 ms	Intervalo PR: 62 ms	Duração de QRS: 64 ms
Amplitude de R: -0.47 mV		

Comentários

Auscultação cardíaca não revela sopro ou arritmias patológicas.
Auscultação pulmonar revela som claro pulmonar.
Pulso femoral presente em ambas as artérias, normocinético e correspondente aos batimentos cardíacos.
Eixo Elétrico médio desviado à direita

Conclusões

Bloqueio de Ramo Direito.

Dr. Rodrigo Pereira Brum
Médico Veterinário
CRMV-RJ 10246

Rodrigo Pereira Brum
CRMV: RJ10246VP

Assinado eletronicamente por:

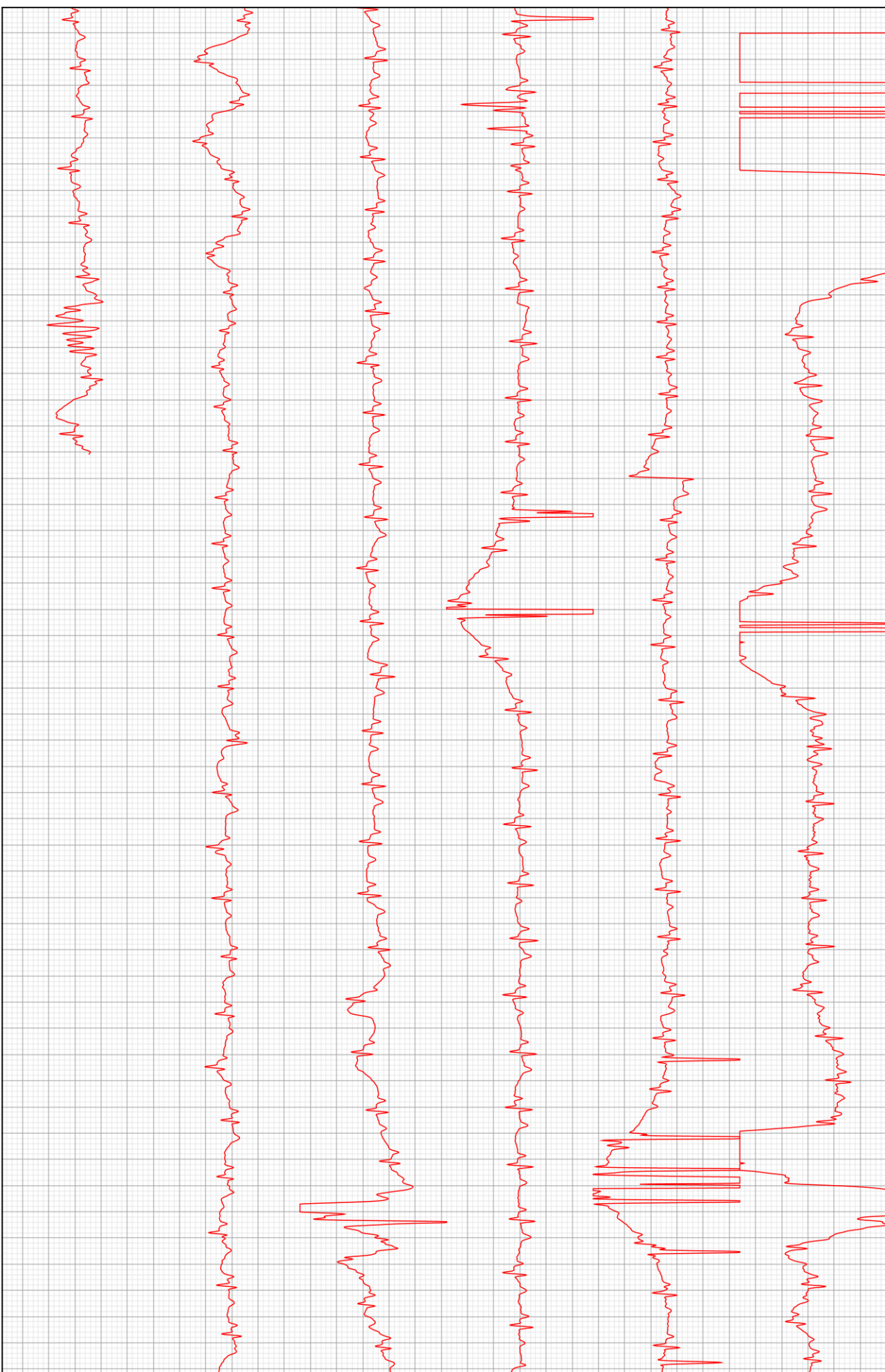

D2

