



# Vet Cordis - Cardiologia Veterinária

Rodrigo Brum - Cardiologia Veterinária  
Cardiologia - Ecodopplercardiografia - ECG de Repouso - Holter  
ECG

## Eletrocardiograma

### Identificação

Identificação: 2017_12_19__11_29	Data: 19/12/2017 11:29:29	Peso: ---
Paciente: Kalian	Idade: 10 anos e 0 mês	Sexo: Macho
Espécie: Canina	Raça: Labrador Retriever	
Proprietário: Leonardo Meireles	Solicitante: ---	

### Parâmetros Observados

Eixo QRS: 59.6 °	Duração de QRS: 66 ms	Amplitude de R: 0.97 mV
Amplitude de P: 0.12 mV	Intervalo QTc: 190 ms	Intervalo PR: 88 ms
Duração de P: 50 ms		

### Comentários

Ausculta cardíaca não revela sopro ou arritmias patológicas.  
Ausculta pulmonar revela som claro pulmonar.  
Pulso femoral presente em ambas as artérias, normocinético e correspondente aos batimentos cardíacos  
Eixo elétrico médio preservado dentro da normalidade.  
Todos os parâmetros eletrocardiográficos encontram-se dentro dos seus respectivos valores fisiológicos normais.

### Conclusões

Sinusal normal  
Achados clínicos e eletrocardiográficos não apontam para o diagnóstico de cardiopatias primárias.

Dr. Rodrigo Pereira Brum  
Médico Veterinário  
CRMV-RJ 10246

Rodrigo Pereira Brum  
CRMV: RJ10246VP

Assinado eletronicamente por:

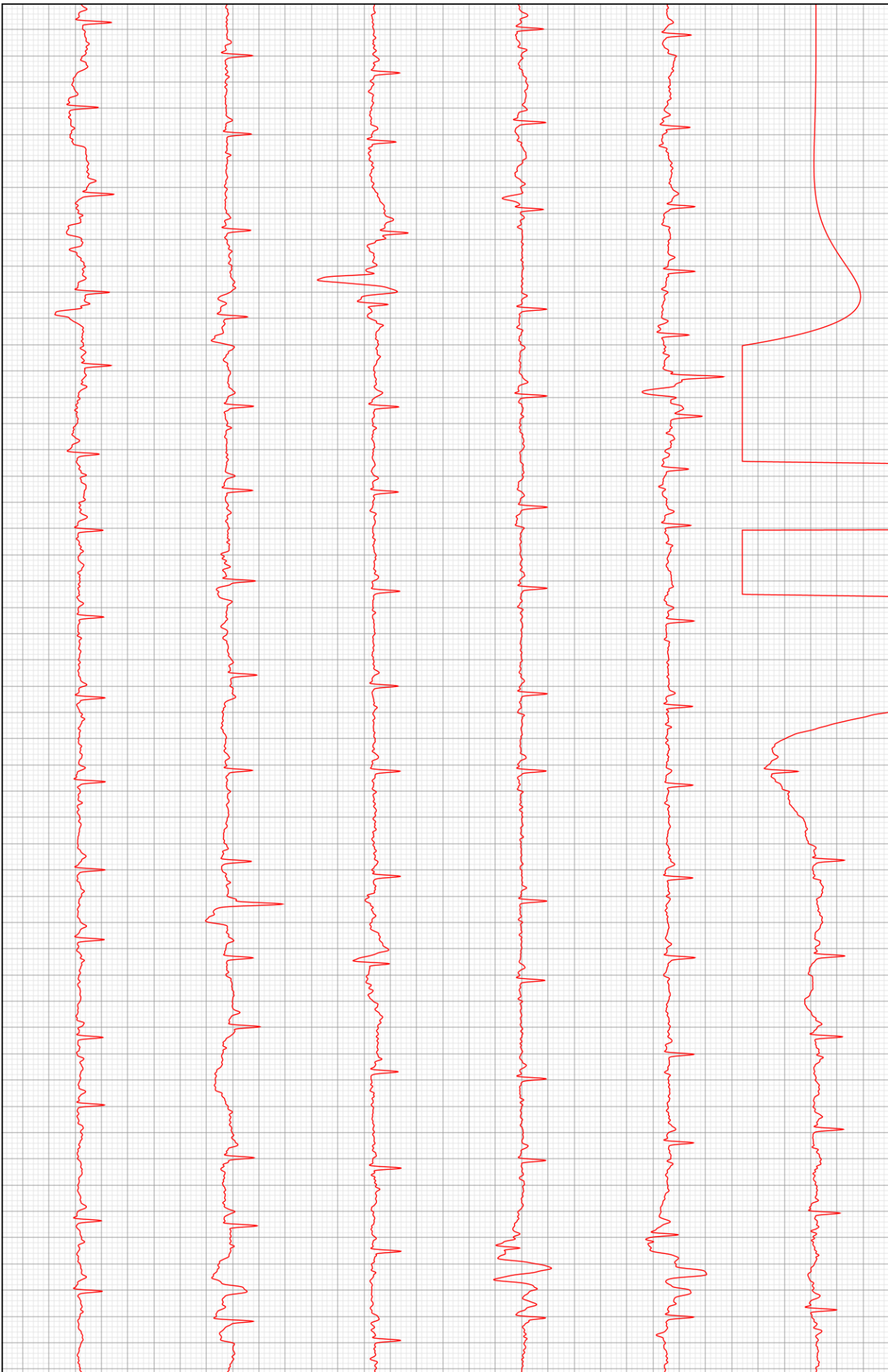

D2

