



Vet Cordis - Cardiologia Veterinária

Rodrigo Brum - Cardiologia Veterinária
Cardiologia - Ecodopplercardiografia - ECG de Repouso - Holter
ECG

Eletrocardiograma

Identificação

Identificação: 2019_09_26__08_13	Data: 26/09/2019 08:13:14	Peso: 0,0 kg
Paciente: Hugo	Idade: 1 ano e 0 mês	Sexo: Macho
Espécie: Canina	Raça: Bulldog	
Proprietário: Daniel	Solicitante: ---	

Parâmetros Observados

Comentários

Ausculata cardíaca não revela sopro ou arritmias patológicas.
Ausculata pulmona revela som claro e pulmonar.
Pulso femoral presente em ambas artérias, normocinéticos e correspondents aos batimentos cardíacos.
Eixo elétrico médio desviado à esquerda
Todos os parâmetros eletrocardiográficos encontram-se dentro dos seus respectivos valores fisiológicos normais.

Conclusões

Sinusal normal com presença de pausas.
Achados clinicos e eletrocardiograficos não concluem pela presença de cardiopatias primárias.



Dr. Rodrigo Pereira Brum
Médico Veterinário
CRMV-RJ 10246

Rodrigo Pereira Brum
CRMV: RJ10246VP

Assinado eletronicamente por:

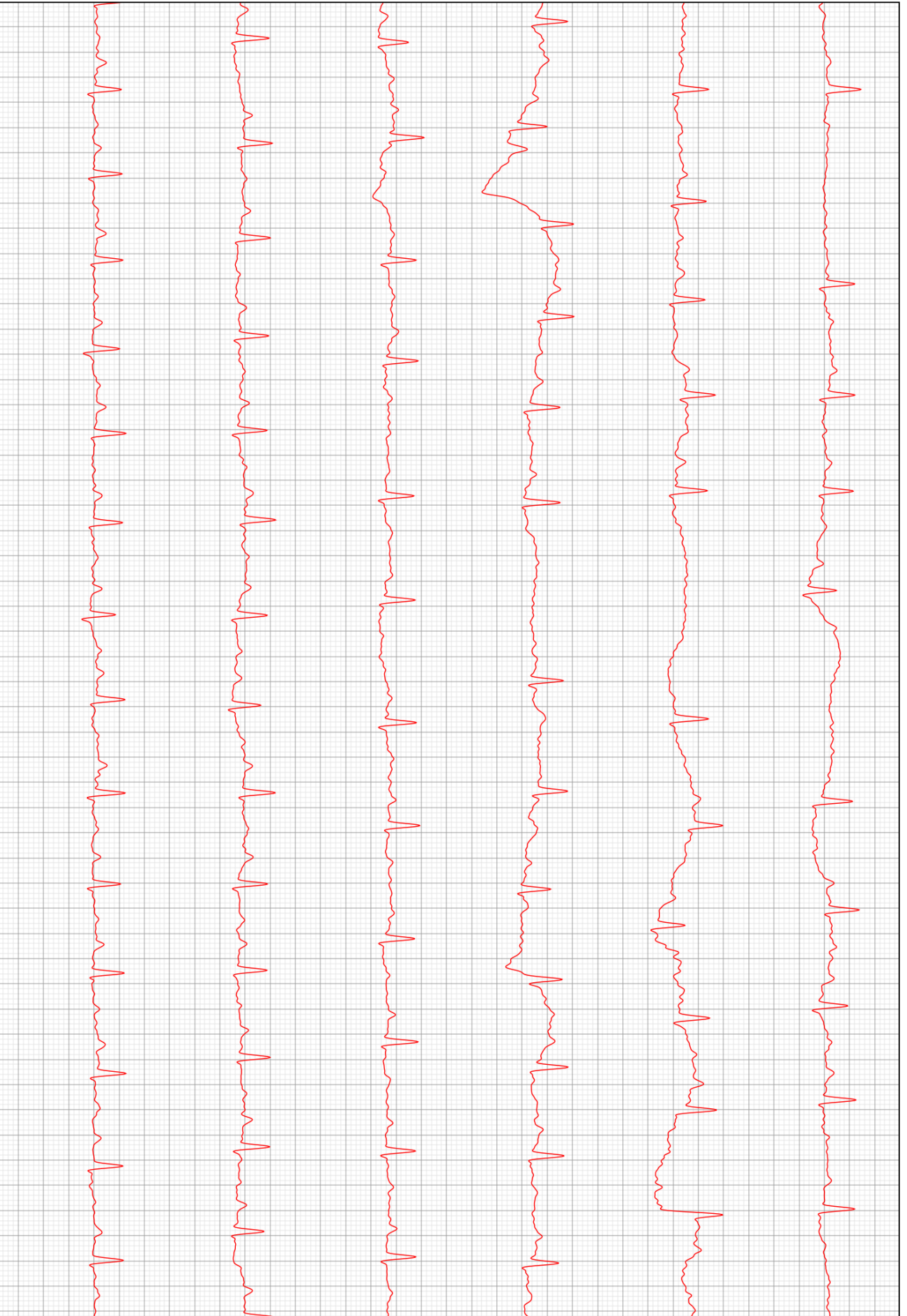

D2

