



# Vet Cordis - Cardiologia Veterinária

Rodrigo Brum - Cardiologia Veterinária  
Cardiologia - Ecodopplercardiografia - ECG de Repouso - Holter  
ECG

## Eletrocardiograma

### Identificação

|                                  |                           |              |
|----------------------------------|---------------------------|--------------|
| Identificação: 2019_10_24__08_05 | Data: 24/10/2019 08:05:57 | Peso: 0,0 kg |
| Paciente: Nina                   | Idade: 6 anos e 9 meses   | Sexo: Fêmea  |
| Espécie: Canina                  | Raça: Buldogue Francês    |              |
| Proprietário: Debora Mello       | Solicitante: ---          |              |

### Parâmetros Observados

|                     |                         |                       |
|---------------------|-------------------------|-----------------------|
| Eixo QRS: 40.51 °   | Amplitude de P: 0.21 mV | Intervalo QTc: 188 ms |
| Duração de P: 36 ms | Duração de QRS: 54 ms   | Amplitude de R: 1 mV  |
| Intervalo PR: 54 ms |                         |                       |

### Comentários

Ausculata cardíaca não revela sopro ou arritmias patológicas.  
Ausculata pulmona revela som claro e pulmonar.  
Pulso femoral presente em ambas artérias, normocinéticos e correspondentes aos batimentos cardíacos.  
Eixo elétrico médio preervado dentro da normalidade.  
Todos os parâmetros eletrocardiográficos encontram-se dentro dos seus respectivos valores fisiológicos normais.

### Conclusões

Ritmo sinusal.  
Achados clinicos e eletrocardiograficos não concluem pela presença de cardiopatias primárias.

Dr. Rodrigo Pereira Brum  
Médico Veterinário  
CRMV-RJ 10246

Rodrigo Pereira Brum  
CRMV: RJ10246VP

Assinado eletronicamente por:

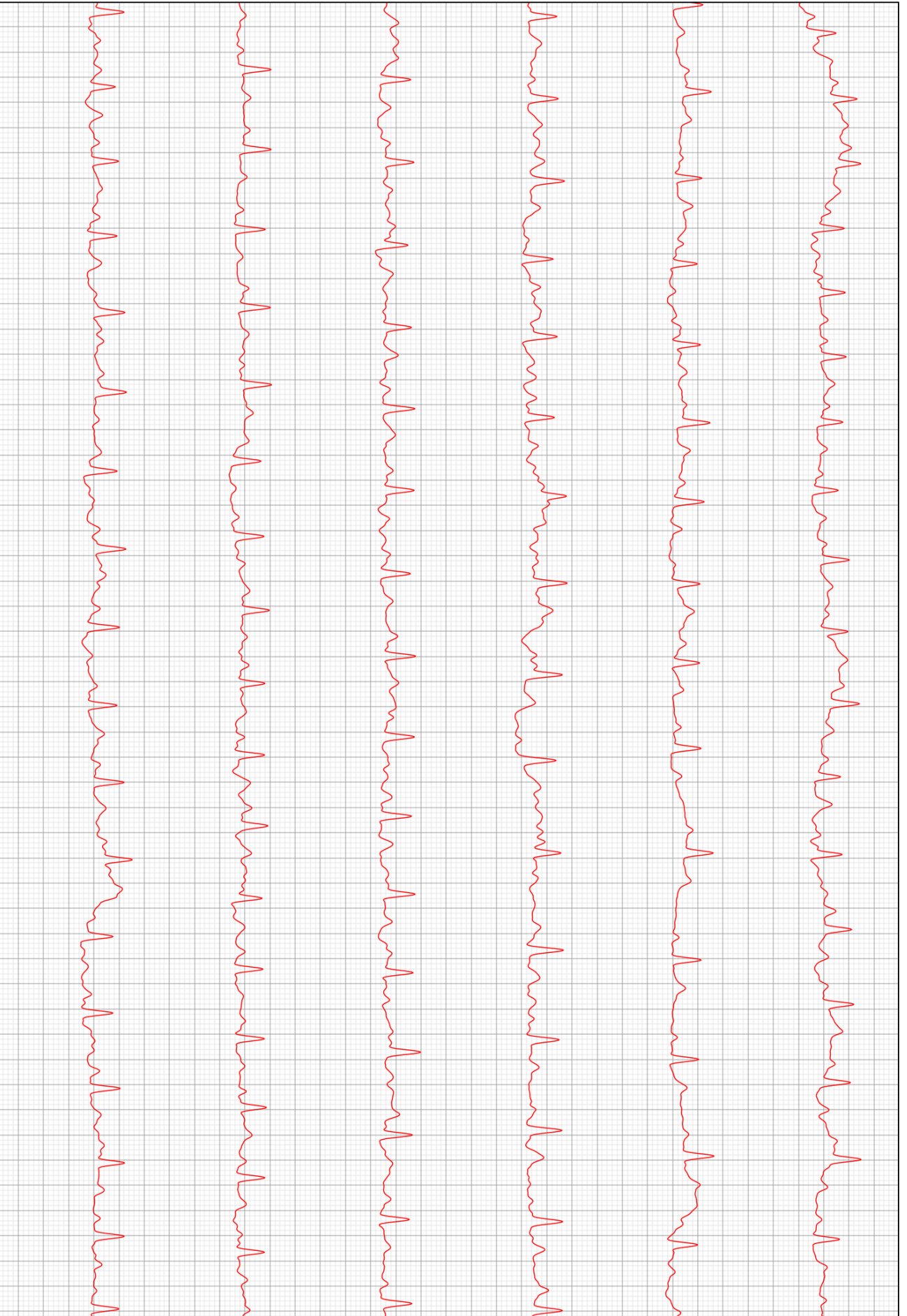

D2

